Comhard
BILDUNG · PERSONALENTWICKLUNG

Man lernt nie aus!

SEMINARKATALOG 2024

BERUFSBEGLEITENDE SEMINARE
OFFENE SEMINARE
FIRMENSCHULUNGEN
INHOUSE-SCHULUNGEN

www.comhard.de

Comhard
BILDUNG · PERSONALENTWICKLUNG
Man lernt nie aus!

Warum Comhard?

Seit 1990 begleiten und unterstützen wir Lernende professionell und mit großem Engagement bei ihrer beruflichen und persönlichen Entwicklung.

Unternehmen und Organisationen stehen wir als leistungsstarker und verlässlicher Partner bei allen Fragen rund um die betriebliche Weiterbildung, Personalentwicklung und -gewinnung zur Seite.

LASSEN SIE SICH ÜBERZEUGEN!

Starkes Netzwerk in Sachen Bildung

Mit einem über viele Jahre gewachsenen Netzwerk aus Fachtrainern, spezialisierten Coaches, Partnern aus der Wirtschaft und öffentlichen Förderern garantieren wir beste Lösungen für Ihren Bedarf – und sei er auch noch so ungewöhnlich.

Professionelles Projektmanagement

Wir scheuen uns nicht vor komplexen Anforderungen! Mit anspruchsvollen Großprojekten wie zum Beispiel „EGA – Erwachsenengerechte Ausbildung“ stellen wir unsere Leistungsfähigkeit unter Beweis.

Leidenschaft und Kompetenz

Unsere Mitarbeiter/-innen engagieren sich täglich für unsere Kundinnen und Kunden. Sie finden bedarfsgerechte Lösungen, beraten auf Augenhöhe und erstellen zeitgemäße Konzepte. Sie arbeiten mit Energie und Begeisterung an der fachlichen, methodischen und sozialen Kompetenzentwicklung unserer Lernenden.
Darauf sind wir stolz!

Zertifizierte Qualität

Wir und unsere Bildungsdienstleistungen sind fachlich geprüft, zertifiziert und zugelassen.

PASSGENAUE QUALIFIZIERUNG

für die Mitarbeiter Ihres Unternehmens

Mitarbeiterschulungen sind ein ganz zentrales Element der Personalentwicklung.
Denn: Die wertvollste Ressource eines jeden Unternehmens sind qualifizierte Mitarbeiter!

Um die Fähigkeiten und Kompetenzen Ihrer Mitarbeiter optimal zu fördern, unterstützen wir Sie mit individuell zugeschnittenen Einzelschulungen oder kompletten Weiterbildungsprogrammen für Ihr Unternehmen.

- **Details zu unseren Angeboten und die Termine finden Sie auf** **www.comhard.de**
- Wir konzipieren gern gemeinsam mit Ihnen **die Seminare und Inhouse-Schulungen**, oder Sie entscheiden sich für **ein Seminar aus unserem Programm.**
- **Vereinbaren Sie einen Termin mit uns, in dem wir die Umsetzung und Inhalte besprechen können.**

Unsere Schulungsangebote können wir in unseren Räumen oder in Ihrer Einrichtung realisieren.

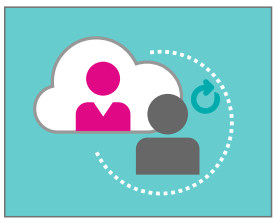
Virtuelle Unterrichtsform

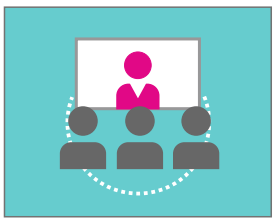
Unterricht in Präsenzform

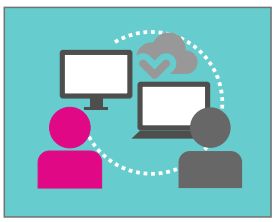
Offene Seminare

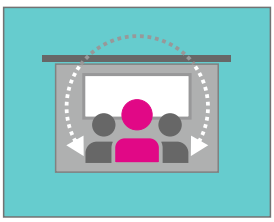
In-house Seminare

Comhard
BILDUNG · PERSONALENTWICKLUNG
Man lernt nie aus!

UNSERE SCHULUNGSTHEMEN

Beispiele aus unserem umfangreichen Schulungsangebot

Kaufmännisches Wissen

- Marketing und Vertrieb
- Büroorganisation
- Kosten- und Leistungsrechnung
- Finanzbuchführung
- Lohn- und Gehaltsabrechnung
- Finanzbuchhaltung mit Lexware oder DATEV
- Lohnbuchhaltung mit Lexware oder DATEV
- SAP-Grundlagen
- SAP S/4HANA Einführung
- Diverse SAP Geschäftsprozesse
- Bilanzierung
- Controlling

Microsoft Office

- Computer Grundlagen
- Geschäftskorrespondenz
- Serienbriefe
- MS Outlook
- MS Word
- MS PowerPoint
- MS Excel
- MS Excel für Controller
- Upgrade-Schulungen
- MS Teams
- Office 365

Informationstechnologie

- Windows Server
- Linux Server
- WordPress
- Adobe Photoshop
- Java
- C#
- HTML, CSS, Javascript
- PHP
- Digitale Bildung
- Social Video Marketing

Sprache und Kommunikation

- Deutsch für den Beruf
- Business Englisch
- Interkulturelles Kompetenztraining
- Gesprächsführungstechnik
- Verhandlungstraining
- Schlagfertigkeitstraining
- Small Talk
- Moderationstraining
- Präsentationstraining
- Stimme und Sprechen
- Story Telling

Persönliche Entwicklung und Softskills

- Führungskräftetraining
- Stressmanagement
- Konfliktmanagement
- Zeitmanagement
- Arbeitsorganisation
- Teamführung
- Teamentwicklung
- Betriebliches Gesundheitsmanagement
- Betriebliche Suchtprävention
- Change Management

Handel und Vertrieb

- Verkaufstraining
- Telefontraining
- Elevator Pitch
- Einwandbehandlung

www.comhard.de

Die Weiterbildung Ihrer Mitarbeiter kann durch die Agentur für Arbeit gefördert werden, wenn dies zum Erhalt der Arbeitsstelle Ihrer Beschäftigten beiträgt, bzw. wenn Kurzarbeit durch das Unternehmen beantragt wurde.

Sprechen Sie uns an!

Allgemeine Geschäftsbedingungen

der Comhard GmbH

Stand: November 2023

1 Geltungsbereich

Diese Allgemeinen Geschäftsbedingungen der Comhard GmbH gelten für Schulungs- und Beratungsleistungen.

2 Vertragsgegenstand, Vertragsabschluss

2.1 Vertragsgegenstand sind die in den aktuellen Angeboten der Comhard GmbH enthaltenen Leistungsbeschreibungen. Geringfügige Abweichungen von diesen (zum Beispiel Ersatz angekündigter Trainer oder Anzahl der Teilnehmer) sind möglich. Gesonderte Vereinbarungen, Abweichungen und Nebenabreden bedürfen der Schriftform.

2.2 Ein Vertrag kommt mit der Unterzeichnung eines Angebotes oder eines Vertrages zustande. Mit der Unterzeichnung erkennt der Kunde diese AGB an. Als Datum des Zustandekommens eines Vertrages gilt der Tag, an dem das Angebot oder der Vertrag vom Kunden unterzeichnet bei der Comhard GmbH eingegangen ist.

3 Schulungen und Beratungen

3.1 Die Comhard GmbH stellt den Trainer oder Berater und abhängig vom Schulungsinhalt die Kursunterlagen und die Kursliteratur (sofern im Leistungsangebot vorgesehen) zur Verfügung.

3.2 Wenn im Angebot bzw. Vertrag nicht anders bestimmt, führt die Comhard GmbH die Leistung in ihren Räumlichkeiten oder in Räumen von Kooperationspartnern durch und stellt die Logistik und sämtliche organisatorischen Hilfsmittel zur Verfügung.

4 Preise, Preisänderungen, Zahlungsbedingungen

4.1 Mit Herausgabe einer neuen Preisliste verliert die bisherige ihre Gültigkeit. Preiserhöhungen werden dem Kunden mitgeteilt und werden mit Zugang der Mitteilung wirksam. Bei Preiserhöhungen hat der Kunde das Recht, bis spätestens zwei Wochen vor Kursbeginn oder Beginn der Beratungsleistung vom Vertrag zurückzutreten.

4.2 Der vereinbarte Preis für Schulungsleistungen in Form von offenen Seminaren wird zuzüglich der jeweils geltenden Umsatzsteuer vor Beginn des Kurses in Rechnung gestellt.

4.3 Der vereinbarte Preis für Beratungsleistungen sowie für Schulungsleistungen, die exklusiv für einen Kunden durchgeführt werden, wird zuzüglich der jeweils geltenden Umsatzsteuer nach Erfüllung der Leistung in Rechnung gestellt.

4.4 Nicht eingeschlossen sind Reise- und Aufenthaltskosten des Kunden.

4.5 Rechnungen sind ohne Abzug innerhalb von 7 Tagen zahlbar. Ist die Zahlung nicht rechtzeitig eingegangen oder kann kein Nachweis über die Zahlung erbracht werden, besteht kein Anspruch auf Vertragserfüllung seitens der Comhard GmbH. Ist der Rechnungsbetrag nicht innerhalb von 7 Tagen nach dem Rechnungsdatum eingegangen, ist die Comhard GmbH berechtigt, Verzugszinsen sowie Mahngebühren geltend zu machen. Die Verzugszinsen betragen 5 % p. a. über dem zur Zeit der Berechnung geltenden Basiszinssatz nach § 247 BGB. Der Kunde kann nur gegen Forderungen aufrechnen, wenn diese unbestritten oder rechtskräftig festgestellt sind.

5 Haftung

5.1 Zum Ersatz von Schäden, gleich aus welchem Rechtsgrund, ist die Comhard GmbH nur verpflichtet, soweit der Schaden auf grober Fahrlässigkeit oder Vorsatz der Comhard GmbH beruht oder der Schaden auf das Fehlen einer von der Comhard GmbH zugesicherten Eigenschaft zurückzuführen ist oder die Comhard GmbH eine vertragswesentliche Pflicht schuldhaft in einer das Erfüllen des Vertrages gefährdenden Weise verletzt.

5.2 Keine Haftung besteht für mittelbare Schäden, Mangelfolgeschäden oder entgangenen Gewinn, sofern die Haftung nicht durch Vorsatz oder das Fehlen einer zugesicherten Eigenschaft begründet wird.

5.3 Bei Ausfall eines Trainers oder Beraters durch höhere Gewalt, z. B. plötzliche Krankheit oder sonstige unvorhersehbare Ereignisse, besteht kein Anspruch auf Durchführung der Veranstaltung oder Beratung. In einem solchen Fall kann die Comhard GmbH nicht zum Ersatz von Reise- und Übernachtungskosten sowie Arbeitsausfall verpflichtet werden. Für mittelbare Schäden, insbesondere entgangener Gewinn oder Ansprüche Dritter, wird ebenfalls nicht gehaftet.

5.4 Soweit Schadenersatzansprüche nach den vorstehenden Absätzen ausgeschlossen oder eingeschränkt sind, umfasst dieser Ausschluss bzw. die Beschränkung auch Ansprüche aus unerlaubter Handlung sowie Ansprüche gegen Mitarbeiter und Erfüllungsgehilfen der Comhard GmbH.

5.5 Die Comhard GmbH hat die üblichen Haftpflichtversicherungen abgeschlossen. Alle Ansprüche werden durch die dort vereinbarten Deckungssummen begrenzt. Eine weitergehende Haftung der Comhard GmbH ist ausgeschlossen.

5.6 Für Verlust von Daten haftet die Comhard GmbH nur im Umfang, den der Kunde auch bei ordnungsgemäßer Datensicherung nicht hätte vermeiden können. Die Sicherung von Daten hat so zu erfolgen, dass sie mit einem vertretbaren Aufwand wiederhergestellt werden können.

6 Allgemeines, Kündigung

6.1 Die Comhard GmbH behält sich bei allen Veranstaltungen das Recht vor, gleichqualifizierte Ersatztrainer einzusetzen sowie die Inhalte geringfügig zu modifizieren.

6.2 Der Kunde kann den Vertrag schriftlich bis zwei Wochen vor Schulungs- oder Beratungsbeginn kündigen. Der Preis wird in diesem Fall nicht berechnet. Ein bereits bezahlter Preis wird in voller Höhe dem Kunden gutgeschrieben. Bei einer späteren Kündigung oder Nichtteilnahme ist der volle Preis zur Zahlung fällig. Der Schulungsbesuch kann auch durch Ersatzteilnehmer des Kunden erfolgen. Bei einer späteren Kündigung einer Schulungsleistung, die exklusiv für Teilnehmer eines Kunden durchgeführt werden, sind 30 % des Preises zur Zahlung fällig.

6.3 Die Comhard GmbH kann Termin und Ort eines Kurses oder einer Beratung bis eine Woche vor Kursbeginn ändern und absagen.

6.4 Die Daten der Anmeldung werden unter Beachtung der Datenschutzbestimmungen elektronisch gespeichert. Der Kunde willigt ein, dass seine Daten (auch personenbezogene), die der Comhard GmbH im Zusammenhang mit diesem Vertragsverhältnis bekannt werden, im Rahmen der Zweckbestimmung des Vertrages gespeichert, verarbeitet und genutzt werden dürfen.

7 Gerichtsstand, geltendes Recht

Gerichtsstand ist Berlin. Es gilt das Recht der Bundesrepublik Deutschland.

8 Wirksamkeit

Durch etwaige Unwirksamkeit einer oder mehrerer Bestimmungen wird die Wirksamkeit der übrigen Bestimmungen nicht berührt. In diesen Fällen sind die Parteien verpflichtet, dem wirtschaftlichen Sinn und Zweck entsprechende Ersatzregelungen zu vereinbaren. Ergänzungen und Änderungen bedürfen der Textform; das gilt auch für das Textformerfordernis selbst.

SAP-Seminar: Überblick

Diese Schulung ist speziell für SAP-Anwender/-innen und neue Mitarbeiter/-innen im Unternehmen konzipiert. In diesem Seminar erlernen sie Schritt für Schritt den Umgang mit dem SAP ERP-System. Im Vordergrund stehen der Gesamtprozessablauf anhand der Anwendung zentraler Transaktionen in Logistik, Rechnungs- und Personalwesen sowie einschlägige Tipps und Tricks.

Als SAP-Bildungspartner bieten wir die Qualität, die Sie sich für Ihre Mitarbeiter/-innen wünschen.

Sie möchten das Fachwissen zertifizieren lassen? Mehr dazu finden Sie auf unserer Infoseite zur SAP®-Anwenderzertifizierung.

Unsere Softwaretrainings in Excel und SAP finden online statt. Wir stellen die notwendigen Zugänge zur Verfügung.

Nicht die passende Schulung für Sie? Hier finden Sie weitere SAP-Seminare.

Kursinhalte

- Navigation im System
- Organisationsebenen und Stammdaten
- Kernprozesse aus den Bereichen:
  - Einkauf
  - Verkauf
  - Bedarfsplanung
  - Produktion
  - Rechnungswesen
  - Personalwesen

Ihre Vorteile

Nächster Termin

18.01.24 - 19.01.24
16.05.24 - 17.05.24
19.09.24 - 20.09.24
12.12.24 - 13.12.24
08:15 Uhr - 15:15 Uhr

Dauer

2 Tage á 8 Stunden

Abschlüsse/Zertifikate

- Teilnahmebescheinigung der Comhard GmbH

Preis

1190,00 € pro Person, zzgl. gesetzlicher USt. Gruppenpreis auf Anfrage.

Schulungsort

bundesweit online möglich

Dieser Kurs ist auf Anfrage auch als Inhouse-Angebot möglich.

© 2023 | Comhard GmbH | Irrtum und Fehler vorbehalten | Stand: 21.12.2023

- Einsatz von qualifizierten, erfahrenen SAP-Beratern als Fachtrainer
- praxisorientierter Unterricht am Original-SAP®-ERP-Standardsystem
- standortunabhängiges Live-Videotraining – via Microsoft Teams
- Original SAP-Schulungsinhalte

Zielgruppen

- Anwender/-innen und Einsteiger/-innen, die einen Überblick über das Zusammenwirken der einzelnen Module im SAP ERP-System (Enterprise Resource Planning System, formals R/3) erhalten wollen

Zugangsvoraussetzung

- Erforderliches Wissen: Gute PC-Kenntnisse

Ich berate Sie gern!

Comhard GmbH
Möllendorffstr. 52 | 10367 Berlin

gesine.pelikan@comhard.de
030 55096-154

© 2023 | Comhard GmbH | Irrtum und Fehler vorbehalten | Stand: 21.12.2023

SAP-Seminar: Einführung in SAP S/4 HANA

Diese Schulung ist für Mitarbeiter/-innen im Unternehmen konzipiert, die von einem Umstieg auf SAP S/4 HANA betroffen sind und/oder sich einen Einblick in die neue Generation der SAP Software verschaffen möchten. Die Teilnehmer/-innen erhalten einen Überblick über S/4 HANA und die damit verbundenen Neuerungen.

SAP S/4 HANA ist die neue ERP-Business-Suite, die die aktuelle SAP ERP Version ablösen wird. Basierend auf der In-Memory-Datenbank SAP HANA ermöglicht SAP S/4 HANA enorme Reaktionsgeschwindigkeiten und Geschäftsprozesse in Echtzeit. Für SAP S/4 HANA wurde mit SAP Fiori eine neue Benutzeroberfläche für verbesserte Usability entwickelt.

SAP BILDUNGS-PARTNER

Als offizieller SAP-Schulungspartner bieten wir die Qualität, die Sie für sich und/oder Ihre Mitarbeiter/-innen wünschen.

Sie möchten das Fachwissen zertifizieren lassen? Mehr dazu finden Sie auf unserer Infoseite zur SAP®-Anwenderzertifizierung.

Unsere Softwaretrainings in Excel und SAP finden online statt. Wir stellen die notwendigen Zugänge zur Verfügung.

Nicht die passende Schulung für Sie? Hier finden Sie weitere SAP-Seminare.

Nächster Termin

30.01.24 - 31.01.24
29.04.24 - 30.04.24
21.10.24 - 22.10.24
08:15 Uhr - 15:15 Uhr

Dauer

2 Tage á 8 Stunden

Abschlüsse/Zertifikate

- Teilnahmebescheinigung der Comhard GmbH

Preis

1390,00 € pro Person, zzgl. gesetzlicher USt. Gruppenpreis auf Anfrage.

Schulungsort

bundesweit online möglich

Dieser Kurs ist auf Anfrage auch als Inhouse-Angebot möglich.

Kursinhalte

- Überblick über SAP S/4HANA
- Neuerungen
- Benutzeroberfläche SAP Fiori
- Navigation
- Systemweite Konzepte
- Kernprozesse aus verschiedenen Geschäftsbereichen
- SAP Activate und Best Practices
- SAP Services

Ihre Vorteile

© 2023 | Comhard GmbH | Irrtum und Fehler vorbehalten | Stand: 21.12.2023

ISO 9001:2015 Zertifiziertes QM-System GUTcert AFNOR Group

- Einsatz von qualifizierten, erfahrenen SAP-Beratern als Fachtrainer
- praxisorientierter Unterricht am Original-SAP®-Standardsystem
- standortunabhängiges Live-Videotraining – via Microsoft Teams
- Original SAP-Schulungsinhalte

Zielgruppen

- Endanwender/-innen, Business User, Anwendungsberater/-innen, Projektmanager/-innen, Führungskräfte, Entscheider/-innen, die einen Überblick über Möglichkeiten und Funktionsweise von SAP S/4 HANA erhalten wollen.

Zugangsvoraussetzung

- Gute PC-Kenntnisse

Ich berate Sie gern!

Comhard GmbH
Möllendorffstr. 52 | 10367 Berlin

gesine.pelikan@comhard.de
030 55096-154

© 2023 | Comhard GmbH | Irrtum und Fehler vorbehalten | Stand: 21.12.2023

SAP-Seminar: Einkauf

Diese Schulung ist speziell für SAP-Anwendende und neue Mitarbeiter/-innen im Unternehmen konzipiert. In diesem Seminar erlernen sie Schritt für Schritt den Umgang mit Transaktionen des Bereichs Einkauf im SAP ERP-System. Im Vordergrund stehen Anwendungen für Bestellprozesse, Einkaufsstammdaten und Auswertungen sowie einschlägige Tipps und Tricks.

SAP BILDUNGS-PARTNER

Als offizieller SAP-Schulungspartner bieten wir die Qualität, die Sie sich für sich und/oder Ihre Mitarbeiter/-innen wünschen.

Sie möchten das Fachwissen zertifizieren lassen? Mehr dazu finden Sie auf unserer Infoseite zur SAP®-Anwenderzertifizierung.

Unsere Softwaretrainings in Excel und SAP finden online statt. Wir stellen die notwendigen Zugänge zur Verfügung.

Nicht die passende Schulung für Sie? Hier finden Sie weitere SAP-Seminare.

Kursinhalte

Nächster Termin

25.01.24 - 26.01.24
06.06.24 - 07.06.24
30.09.24 - 12.09.23
08:15 Uhr - 15:15 Uhr

Dauer

2 Tage á 8 Stunden

Abschlüsse/Zertifikate

- Teilnahmebescheinigung der Comhard GmbH

Preis

1190,00 € pro Person, zzgl. gesetzlicher USt. Gruppenpreis auf Anfrage.

Schulungsort

bundesweit online möglich

Dieser Kurs ist auf Anfrage auch als Inhouse-Angebot möglich.

ISO 9001:2015 Zertifiziertes QM-System GUTcert AFNOR Group

© 2023 | Comhard GmbH | Irrtum und Fehler vorbehalten | Stand: 21.12.2023

- Bestellungen ohne Bezug
- Bestellungen mit Bezug: zu Bestellanforderungen, Angeboten und Kontrakten
- Bestellungen kopieren
- Nachrichtenausgabe
- Bestelländerungen
- Auftragsbestätigungen
- Materialstämme
- Lieferantenstämme
- Infosätze
- Orderbücher
- Quotierungen
- Texte
- Preisänderungen
- Automatische Bestellerzeugung
- Sonderbeschaffungsformen (Umlagerung, Lohnbearbeitung, Konsignation)
- Limit- und Dienstleistungsbestellungen
- Kontrakte
- Anfragen und Angebote
- Einkaufslisten
- Einkaufsanalysen

Ihre Vorteile

- Einsatz von qualifizierten, erfahrenen SAP-Beratern als Fachtrainer
- praxisorientierter Unterricht am Original-SAP®-ERP-Standardsystem
- standortunabhängiges Live-Videotraining – via Microsoft Teams
- Original SAP-Schulungsinhalte

Zielgruppen

- SAP-Anwendende im Einkauf und in der Materialdisposition

Zugangsvoraussetzung

- Betriebswirtschaftliches Wissen zu Einkaufsprozessen
- Gute PC-Kenntnisse
- Grundkenntnisse in der Handhabung des SAP-Systems

Ich berate Sie gern!

Comhard GmbH
Möllendorffstr. 52 | 10367 Berlin

gesine.pelikan@comhard.de
030 55096-154

© 2023 | Comhard GmbH | Irrtum und Fehler vorbehalten | Stand: 21.12.2023

SAP-Seminar: Auftragsabwicklung

Der Kurs behandelt alle wesentlichen Transaktionen der vertrieblichen Auftragssachbearbeitung vom Anlegen der Kundenstammdaten und Aufträge über Änderungen, Löschungen, Absagen bis Verfügbarkeitsprüfung, Preisfindung und Versandterminierung sowie deren Auswertungsmöglichkeiten.

SAP BILDUNGS-PARTNER

Als Bildungspartner von SAP garantieren wir Ihnen eine hochwertige Weiterbildung am Original SAP®-System.

Sie möchten das Fachwissen zertifizieren lassen? Mehr dazu finden Sie auf unserer Infoseite zur SAP®-Anwenderzertifizierung.

Unsere Softwaretrainings in Excel und SAP finden online statt. Wir stellen die notwendigen Zugänge zur Verfügung.

Nicht die passende Schulung für Sie? Hier finden Sie weitere SAP-Seminare.

Kursinhalte

- Organisationseinheiten im Auftrag
- Kundenaufträge anlegen
- Kundenaufträge anlegen mit Bezug auf Angebote
- Kundenauftragspositionen vorschlagen
- Kundenaufträge ändern
- Kundenaufträge anzeigen
- Aufträge löschen
- Aufträge absagen
- Kurze Einführung in die Funktionen Partnerfindung, Terminierung, Verfügbarkeitsprüfung und Preisfindung
- Nachrichtenausgabe für Aufträge
- Auftragsliste
- Interpretation der Systemstatus der Kundenaufträge
- Aufruf und Interpretation des Belegflusses

Ihre Vorteile

- Einsatz von qualifizierten, erfahrenen SAP-Beratern als Fachtrainer

Nächster Termin

23.01.24 - 24.01.24
28.09.24 - 29.09.24
8:15 Uhr - 15:15 Uhr

Dauer

2 Tage á 8 Stunden

Abschlüsse/Zertifikate

- Teilnahmebescheinigung der Comhard GmbH

Preis

1190,00 € pro Person, zzgl. gesetzlicher USt. Gruppenpreis auf Anfrage.

Schulungsort

bundesweit online möglich

Dieser Kurs ist auf Anfrage auch als Inhouse-Angebot möglich.

ISO 9001:2015 Zertifiziertes QM-System GUTcert AFNOR Group

© 2023 | Comhard GmbH | Irrtum und Fehler vorbehalten | Stand: 21.12.2023

- praxisorientierter Unterricht am Original-SAP®-ERP-Standardsystem
- standortunabhängiges Live-Videotraining – via Microsoft Teams
- Original SAP-Schulungsinhalte

Zielgruppen

- Auftragserfasser/-innen in SAP ERP
- Sachbearbeiter/-innen bzw. Anwender/-innen, deren Aufgabenschwerpunkt in der Bearbeitung von Kundenaufträgen in SAP ERP liegt

Zugangsvoraussetzung

- Kaufmännische Kenntnisse im Bereich Vertrieb insbesondere Kundenauftragswesen
- Gute PC-Kenntnisse
- Grundkenntnisse in der Handhabung des SAP-Systems

Ich berate Sie gern!

Comhard GmbH
Möllendorffstr. 52 | 10367 Berlin

gesine.pelikan@comhard.de
030 55096-154

© 2023 | Comhard GmbH | Irrtum und Fehler vorbehalten | Stand: 21.12.2023

SAP-Seminar: Lager – Warenbewegung

Die an diesem Seminar Teilnehmenden erlernen die Erfassung von Warenbewegungen in SAP ERP mit der Transaktion MIGO.
Zusätzlich erhalten sie eine Einführung in ausgewählte Auswertungen über Bestände und Belege.

SAP BILDUNGS-PARTNER

Als offizieller SAP-Schulungspartner bieten wir die Qualität, die Sie für sich und/oder Ihre Mitarbeiter/-innen wünschen.

Sie möchten das Fachwissen zertifizieren lassen? Mehr dazu finden Sie auf unserer Infoseite zur SAP®-Anwenderzertifizierung.

Unsere Softwaretrainings in Excel und SAP finden online statt. Wir stellen die notwendigen Zugänge zur Verfügung.

Nicht die passende Schulung für Sie? Hier finden Sie weitere SAP-Seminare.

Kursinhalte

- Transaktion für Warenbewegungen: MIGO
- Wareneingänge ohne Bezug
- Wareneingänge mit Bezug
- Rücklieferungen
- Warenausgänge ohne Bezug
- Warenausgänge mit Bezug
- Umbuchungen
- Stornobuchungen
- Bestandsübersicht
- Belegauswertung

Ihre Vorteile

- Einsatz von qualifizierten, erfahrenen SAP-Beratern als Fachtrainer
- praxisorientierter Unterricht am Original-SAP®-ERP-Standardsystem
- standortunabhängiges Live-Videotraining – via Microsoft Teams
- Original SAP-Schulungsinhalte

Zielgruppen

Nächster Termin

01.02.24 - 02.02.24
10.10.24 - 11.10.24
08:15 Uhr - 15:15 Uhr

Dauer

2 Tage á 8 Stunden

Abschlüsse/Zertifikate

- Teilnahmebescheinigung der Comhard GmbH

Preis

1190,00 € pro Person, zzgl. gesetzlicher USt. Gruppenpreis auf Anfrage.

Schulungsort

bundesweit online möglich

Dieser Kurs ist auf Anfrage auch als Inhouse-Angebot möglich.

© 2023 | Comhard GmbH | Irrtum und Fehler vorbehalten | Stand: 21.12.2023

ISO 9001:2015 Zertifiziertes QM-System GUTcert AFNOR Group

- Mitarbeiter/-innen im Lager

Zugangsvoraussetzung

- Betriebswirtschaftliche Kenntnisse über Vorgänge im Lager
- Gute PC-Kenntnisse
- Grundkenntnisse in der Handhabung des SAP-Systems

Ich berate Sie gern!

Comhard GmbH
Möllendorffstr. 52 | 10367 Berlin

gesine.pelikan@comhard.de
030 55096-154

© 2023 | Comhard GmbH | Irrtum und Fehler vorbehalten | Stand: 21.12.2023

SAP-Seminar: Debitorenbuchhaltung

Diese Schulung ist speziell für SAP-Anwendende im Unternehmen konzipiert. Die Seminarteilnehmenden erlernen die grundlegenden Prozessschritte der Debitorenbuchhaltung.

Die Schulung befasst sich mit dem Anlegen und Bearbeiten von Stammdaten, dem Buchen von Geschäftsvorfällen und dem Stornieren und Ausgleichen von Belegen. Des Weiteren beschäftigen Sie sich mit Zahlungen, Mahnungen und Auswertungen.

SAP BILDUNGS-PARTNER

Als SAP-Bildungspartner bieten wir die Qualität, die Sie sich für sich und Ihre Mitarbeiter/-innen wünschen.

Sie möchten das Fachwissen zertifizieren lassen? Mehr dazu finden Sie auf unserer Infoseite zur SAP®-Anwenderzertifizierung.

Unsere Softwaretrainings in Excel und SAP finden online statt. Wir stellen die notwendigen Zugänge zur Verfügung.

Nicht die passende Schulung für Sie? Hier finden Sie weitere SAP-Seminare.

Nächster Termin

05.02.24 - 06.02.24
14.10.24 - 15.10.24
8:15 Uhr - 15:15 Uhr

Dauer

2 Tage á 8 Stunden

Abschlüsse/Zertifikate

- Teilnahmebescheinigung der Comhard GmbH

Preis

1190,00 € pro Person, zzgl. gesetzlicher USt. Gruppenpreis auf Anfrage.

Schulungsort

bundesweit online möglich

Dieser Kurs ist auf Anfrage auch als Inhouse-Angebot möglich.

Kursinhalte

- Bearbeitung der Debitoren Stammdaten
- Rechnungen und Gutschriften buchen
- Stornierungen von Belegen
- Ausgleich von Belegen
- Kundenzahlungen (Teilzahlungen, Restposten)
- Reporting
- Mahnprogramm
- Korrespondenz
- Integrierte Prozesse mit Anzahlungsanforderungen

Ihre Vorteile

- Einsatz von qualifizierten, erfahrenen SAP-Beratern als Fachtrainer
- praxisorientierter Unterricht am Original-SAP®-ERP-Standardsystem
- standortunabhängiges Live-Videotraining – via Microsoft Teams
- Original SAP-Schulungsinhalte

© 2023 | Comhard GmbH | Irrtum und Fehler vorbehalten | Stand: 21.12.2023

ISO 9001:2015 Zertifiziertes QM-System GUTcert AFNOR Group

Zielgruppen

- SAP-Anwendende im Bereich Debitorenbuchhaltung

Zugangsvoraussetzung

- Buchführungskenntnisse
- Gute PC-Kenntnisse
- Grundkenntnisse in der Handhabung des SAP-Systems

Ich berate Sie gern!

Comhard GmbH
Möllendorffstr. 52 | 10367 Berlin

gesine.pelikan@comhard.de
030 55096-154

© 2023 | Comhard GmbH | Irrtum und Fehler vorbehalten | Stand: 21.12.2023

SAP-Seminar: Kreditorenbuchhaltung

Diese Schulung ist speziell für SAP-Anwendende im Unternehmen konzipiert. Die Seminarteilnehmenden erlernen die grundlegenden Prozessschritte der Kreditorenbuchhaltung.

Die Schulung befasst sich mit dem Anlegen und Bearbeiten von Stammdaten, dem Buchen von Lieferantenrechnungen und dem Abstimmen von Wareneingang und Rechnungseingang. Des Weiteren beschäftigen Sie sich mit offenen Posten, Zahlungen und Auswertungen.

SAP BILDUNGS-PARTNER

Als offizieller SAP-Schulungspartner bieten wir die Qualität, die Sie sich für sich und Ihre Mitarbeiter/-innen wünschen.

Sie möchten das Fachwissen zertifizieren lassen? Mehr dazu finden Sie auf unserer Infoseite zur SAP®-Anwenderzertifizierung.

Unsere Softwaretrainings in Excel und SAP finden online statt. Wir stellen die notwendigen Zugänge zur Verfügung.

Nicht die passende Schulung für Sie? Hier finden Sie weitere SAP-Seminare.

Kursinhalte

- Bearbeitung der Kreditoren Stammdaten
- Buchung von Lieferantenrechnungen ohne Bestellbezug
- Buchung von Lieferantenrechnungen mit Bestellbezug und Rechnungsprüfung
- Abstimmung des Wareneingangs- Rechnungseingangskontos
- Manueller Ausgleich der offenen Posten
- Anwendung des Zahlprogramms und Erstellung eines Datenträgers
- Reporting

Ihre Vorteile

- Einsatz von qualifizierten, erfahrenen SAP-Beratern als Fachtrainer
- praxisorientierter Unterricht am Original-SAP®-ERP-Standardsystem
- standortunabhängiges Live-Videotraining – via Microsoft Teams
- Original SAP-Schulungsinhalte

Nächster Termin

07.02.24 - 09.02.24
16.10.24 - 18.10.24
08:15 Uhr - 15:15 Uhr

Dauer

3 Tage á 8 Stunden

Abschlüsse/Zertifikate

- Teilnahmebescheinigung der Comhard GmbH

Preis

1760,00 € pro Person, zzgl. gesetzlicher USt. Gruppenpreis auf Anfrage.

Schulungsort

bundesweit online möglich

Dieser Kurs ist auf Anfrage auch als Inhouse-Angebot möglich.

© 2023 | Comhard GmbH | Irrtum und Fehler vorbehalten | Stand: 21.12.2023

ISO 9001:2015 Zertifiziertes QM-System GUTcert AFNOR Group

Zielgruppen

- SAP-Anwendende im Bereich Kreditorenbuchhaltung

Zugangsvoraussetzung

- Buchführungskenntnisse
- Gute PC-Kenntnisse
- Grundkenntnisse in der Handhabung des SAP-Systems

Ich berate Sie gern!

Comhard GmbH
Möllendorffstr. 52 | 10367 Berlin

gesine.pelikan@comhard.de
030 55096-154

© 2023 | Comhard GmbH | Irrtum und Fehler vorbehalten | Stand: 21.12.2023

SAP-Seminar: Reporting der Kostenstellenrechnung

Diese Schulung behandelt die Möglichkeiten der Datenaufbereitung mit Hilfe der Berichtswerkzeuge im Gemeinkosten-Controlling, um effiziente Kostenanalysen durchzuführen.

SAP BILDUNGS-PARTNER

Als offizieller Schulungspartner von SAP bieten wir Ihnen die Qualität, die Sie für sich und/oder Ihre Mitarbeiter/-innenwünschen.

Sie möchten Ihr Fachwissen zertifizieren lassen? Mehr dazu finden Sie auf unserer Infoseite zur SAP®-Anwenderzertifizierung.

Unsere Softwaretrainings in Excel und SAP finden online statt. Wir stellen die notwendigen Zugänge zur Verfügung.

Nicht die passende Schulung für Sie? Hier finden Sie weitere SAP-Seminare.

Kursinhalte

- Buchungslogik
- Navigation im Report-Painter-Bericht
- Navigation im SAP® List Viewer Bericht
- Analysemöglichkeiten der Berichte am Beispiel von Standardberichten
- Anwedungsübergreifende Fallstudie

Ihre Vorteile

- Einsatz von qualifizierten, erfahrenen SAP-Beratern als Fachtrainer
- praxisorientierter Unterricht am Original-SAP®-ERP-Standardsystem
- standortunabhängiges Live-Videotraining – via Microsoft Teams
- Original SAP-Schulungsinhalte

Zielgruppen

- SAP-Anwendende im Gemeinkosten-Controlling

Zugangsvoraussetzung

- Betriebswirtrschaftliche Kenntnisse im Bereich Vertrieb Kosten- und Leistungsrechnung

Nächster Termin

23.02.24 - 23.02.24
15.11.24 - 15.11.24
08:15 Uhr - 15:15 Uhr

Dauer

1 Tag á 8 Stunden

Abschlüsse/Zertifikate

- Teilnahmebescheinigung der Comhard GmbH

Preis

595,00 € pro Person, zzgl. gesetzlicher USt. Gruppenpreis auf Anfrage.

Schulungsort

bundesweit online möglich

Dieser Kurs ist auf Anfrage auch als Inhouse-Angebot möglich.

ISO 9001:2015 Zertifiziertes QM-System GUTcert AFNOR Group

© 2023 | Comhard GmbH | Irrtum und Fehler vorbehalten | Stand: 21.12.2023

- Gute PC-Kenntnisse
- Grundkenntnisse in der Handhabung des SAP-Systems

Ich berate Sie gern!

Comhard GmbH
Möllendorffstr. 52 | 10367 Berlin

gesine.pelikan@comhard.de
030 55096-154

© 2023 | Comhard GmbH | Irrtum und Fehler vorbehalten | Stand: 21.12.2023

SAP-Seminar: Personaladministration

Diese Schulung ist speziell für SAP-Anwendende im Personalbereich konzipiert. Die Teilnehmenden erlernen prinzipielle Vorgänge der Personalstammdatenpflege. Am Ende des Kurses können sie Datensätze anzeigen, anlegen, kopieren und löschen. Sie werden Personalmaßnahmen (wie die Einstellungsmaßnahme) im System durchführen, personalwirtschaftliche Sachverhalte (wie z. B. eine Sonderzahlung) abwickeln und Berichte nutzen und bearbeiten können.

SAP BILDUNGS-PARTNER

Als offizieller SAP-Schulungspartner bieten wir die Qualität, die Sie für sich und/oder Ihre Mitarbeiter/-innen wünschen.

Sie möchten das Fachwissen zertifizieren lassen? Mehr dazu finden Sie auf unserer Infoseite zur SAP®-Anwenderzertifizierung.

Unsere Softwaretrainings in Excel und SAP finden online statt. Wir stellen die notwendigen Zugänge zur Verfügung.

Nicht die passende Schulung für Sie? Hier finden Sie weitere SAP-Seminare.

Kursinhalte

- Anzeigen von Personalstammdaten wie Anschrift, Adresse und Steuerdaten
- Anlegen, Kopieren und Löschen von Personalstammdaten
- Einfluss von Zeitbindungen auf die Personalstammdatenpflege
- Personalmaßnahme Einstellung
- Schnellerfassung ohne und mit Vorselektionen inklusive Batch-Input-Mappen
- weitere Personalmaßnahmen wie Austritt und organisatorischer Wechsel
- Standardberichte wie Mitarbeiterliste und flexible Mitarbeiterdaten
- Prinzip einer Ad-hoc Query

Ihre Vorteile

- Einsatz von qualifizierten, erfahrenen SAP-Beratern als Fachtrainer
- praxisorientierter Unterricht am Original-SAP®-ERP-Standardsystem
- standortunabhängiges Live-Videotraining – via Microsoft Teams
- Original SAP-Schulungsinhalte

Zielgruppen

Nächster Termin

19.02.24 - 20.02.24
13.06.24 - 14.06.24
28.11.24 - 29.11.24
08:15 Uhr - 15:15 Uhr

Dauer

2 Tage á 8 Stunden

Abschlüsse/Zertifikate

- Teilnahmebescheinigung der Comhard GmbH

Preis

1190,00 € pro Person, zzgl. gesetzlicher USt. Gruppenpreis auf Anfrage.

Schulungsort

bundesweit online möglich

Dieser Kurs ist auf Anfrage auch als Inhouse-Angebot möglich.

ISO 9001:2015 Zertifiziertes QM-System GUTcert AFNOR Group

© 2023 | Comhard GmbH | Irrtum und Fehler vorbehalten | Stand: 21.12.2023

- Sachbearbeiter/-innen bzw. Anwender/-innen im Bereich der Personalsachbearbeitung

Zugangsvoraussetzung

- PC-Anwenderkenntnisse
- Grundkenntnisse der Abläufe der Personaladministration
- Grundkenntnisse in der Handhabung des SAP-Systems

Ich berate Sie gern!

Comhard GmbH
Möllendorffstr. 52 | 10367 Berlin

gesine.pelikan@comhard.de
030 55096-154

© 2023 | Comhard GmbH | Irrtum und Fehler vorbehalten | Stand: 21.12.2023

Abendkurs SAP-Grundlagen für Anwender

Sie möchten die Software von SAP kennenlernen?

Im Seminar SAP-Grundlagen für Anwender erhalten Sie einen Einblick in die grundlegenden Methoden und Anwendungen des SAP-Systems. Unsere erfahrenen SAP-Trainer zeigen Ihnen Schritt für Schritt, wie Sie sicher am System navigieren, benutzerspezifische Einstellungen vornehmen, Stammdaten anlegen und Buchungen vornehmen.

Als offizieller Schulungspartner von SAP bieten wir Ihnen die Qualität, die Sie sich wünschen.

Sie möchten Ihr Fachwissen zertifizieren lassen? Dann empfehlen wir Ihnen diesen Kurs

Unsere Softwaretrainings in Excel und SAP finden online statt. Wir stellen die notwendigen Zugänge zur Verfügung.

Nicht die passende Schulung für Sie? Hier finden Sie weitere SAP-Seminare.

Kursinhalte

- Anmeldung am System
- Systemoberfläche und Systembedienung
- Personalisierung
- Benutzerstammdaten und Berechtigungen
- Systemhilfen
- Berichte und Druckausgaben
- Organisationsebenen und Stammdaten

Ihre Vorteile

- Sie trainieren in diesem SAP®-Seminar am Original SAP® ERP-Standardsystem und bekommen in kurzer Zeit einen Einblick in die Systemgrundlagen.
- Die Fachtrainer sind ausnahmslos erfahrene SAP®-Berater.
- Nach dem Besuch des Seminars verstehen und beherrschen Sie die Abläufe und kennen die verschiedenen Schnittstellen im SAP®-System.
- Sie profitieren vom standortunabhängigen Live-Videotraining – via Microsoft Teams – und lernen damit wo Sie wollen.
- Dieses Seminar bieten wir Ihrem Unternehmen gern auch als Inhouse-Schulung

Nächster Termin

16.01.24 - 25.01.24
09.04.24 - 18.04.24
17.09.24 - 26.09.24
26.11.24 - 05.12.24
Di. und Do. 18.00 Uhr - 21:15 Uhr

Dauer

4 Abende á 4 Stunden

Abschlüsse/Zertifikate

- Teilnahmebescheinigung der Comhard GmbH

Preis

759,00 € pro Person, zzgl. gesetzlicher USt. Gruppenpreis auf Anfrage.

Schulungsort

bundesweit online möglich

Dieser Kurs ist auf Anfrage auch als Inhouse-Angebot möglich.

© 2023 | Comhard GmbH | Irrtum und Fehler vorbehalten | Stand: 21.12.2023

an. Nehmen Sie Kontakt zu uns auf!

Zielgruppen

- Berufsbegleitende Schulung für Privatpersonen und Personen, die einen umfassenden Einblick in die Software SAP® erhalten möchten.

Zugangsvoraussetzung

- gute PC-Kenntnisse

Ich berate Sie gern!

Comhard GmbH
Möllendorffstr. 52 | 10367 Berlin

gesine.pelikan@comhard.de
030 55096-154

© 2023 | Comhard GmbH | Irrtum und Fehler vorbehalten | Stand: 21.12.2023

Abendkurs SAP-Grundlagen mit Foundation Level Zertifikat

inkl. 10 Stunden Prüfungstraining, 2 Wochen Zugang zu Online-Prüfungsvorbereitungsmaterial, SAP Foundation Level Prüfung

Sie möchten die Software von SAP kennenlernen?

Im Seminar SAP-Grundlagen für Anwender erhalten Sie einen Einblick in die grundlegenden Methoden und Anwendungen des SAP-Systems. Unsere erfahrenen SAP-Trainer zeigen Ihnen Schritt für Schritt, wie Sie sicher am System navigieren, benutzerspezifische Einstellungen vornehmen, Stammdaten anlegen und Buchungen vornehmen.

SAP BILDUNGS-PARTNER

Als offizieller Schulungspartner von SAP bieten wir Ihnen die Qualität, die Sie sich wünschen.

Sie möchten Ihr Fachwissen zertifizieren lassen? Schließen Sie diesen Kurs mit der SAP Foundation Level Zertifizierung (System Handling, auch sog. SAP-Führerschein) ab! Wir bereiten Sie im Prüfungstraining darauf vor, stellen Ihnen Übungsmaterial zur Verfügung und nehmen auch online Ihre Zertifizierungsprüfung ab.

Unsere Softwaretrainings in Excel und SAP finden online statt. Wir stellen die notwendigen Zugänge zur Verfügung.

Nicht die passende Schulung für Sie? Hier finden Sie weitere SAP-Seminare.

Kursinhalte

- Anmeldung am System
- Systemoberfläche und Systembedienung
- Personalisierung
- Benutzerstammdaten und Berechtigungen
- Systemhilfen
- Berichte und Druckausgaben
- Organisationsebenen und Stammdaten
- Prüfungstraining
- Prüfungssimulation

Nächster Termin

16.01.24 - 08.02.24
09.04.24 - 02.05.24
17.09.24 - 15.10.24
26.11.24 - 19.12.24
Di. und Do. 18.00 Uhr - 21:15 Uhr

Dauer

7 Abende á 4 Stunden inkl. 10 Stunde Prüfungstraining

Abschlüsse/Zertifikate

- Teilnahmebescheinigung der Comhard GmbH
- SAP Anwenderzertifikat Foundation Level

Preis

1585,00 € pro Person, zzgl. gesetzlicher USt. Gruppenpreis auf Anfrage.

Schulungsort

bundesweit online möglich

Dieser Kurs ist auf Anfrage auch als Inhouse-Angebot möglich.

ISO 9001:2015 Zertifiziertes QM-System GUTcert AFNOR Group

© 2023 | Comhard GmbH | Irrtum und Fehler vorbehalten | Stand: 21.12.2023

- SAP Anwenderzertifizierung Foundation Level
- Weisen Sie Ihre SAP-Kenntnisse mit einer SAP-Prüfung und dem entsprechenden Anwenderzertifikat nach

Ihre Vorteile

- Sie trainieren in diesem SAP®-Seminar am Original SAP® ERP-Standardsystem und bekommen in kurzer Zeit einen Einblick in die Systemgrundlagen.
- Die Fachtrainer sind ausnahmslos erfahrene SAP®-Berater.
- Nach dem Besuch des Seminars verstehen und beherrschen Sie die Abläufe und kennen die verschiedenen Schnittstellen im SAP®-System.
- Sie profitieren vom standortunabhängigen Live-Videotraining – via Microsoft Teams – und lernen damit wo Sie wollen.
- Dieses Seminar bieten wir Ihrem Unternehmen gern auch als Inhouse-Schulung an. Nehmen Sie Kontakt zu uns auf!
- Mit der SAP-Foundation Level Zertifizierung weisen Sie Ihre SAP-Kenntnisse nach.

Zielgruppen

- Berufsbegleitende Schulung für Privatpersonen und Personen, die einen umfassenden Einblick in die Software SAP® erhalten möchten und dafür einen Herstellernachweis wünschen.

Zugangsvoraussetzung

- gute PC-Kenntnisse

Ich berate Sie gern!

Comhard GmbH
Möllendorffstr. 52 | 10367 Berlin

gesine.pelikan@comhard.de
030 55096-154

© 2023 | Comhard GmbH | Irrtum und Fehler vorbehalten | Stand: 21.12.2023

Abendkurs Seminar SAP MM: Materialwirtschaft

SAP-Software für Supply-Chain-Management

In diesem Seminar lernen Sie den Leistungsumfang und die Einsatzbereiche der SAP-Software im Bereich Materialwirtschaft/Beschaffung kennen – von den grundlegenden Beschaffungsprozessen über die Bestellanforderung, Bezugsquellenfindung und Einkaufskonditionen bis hin zum Erfassen und Prüfen der Rechnung. Zusätzlich wird auf die Unterschiede bei der Beschaffung von Lager- und Verbrauchsmaterialien eingegangen.

SAP BILDUNGS-PARTNER

Als offizieller SAP-Schulungspartner bieten wir Ihnen die Qualität, die Sie sich wünschen.

Sie möchten Ihr Fachwissen zertifizieren lassen? Mehr dazu finden Sie auf unserer Infoseite zur SAP®-Anwenderzertifizierung.

Unsere Softwaretrainings in Excel und SAP finden online statt. Wir stellen die notwendigen Zugänge zur Verfügung.

Nicht die passende Schulung für Sie? Hier finden Sie weitere SAP-Seminare.

Nächster Termin

20.02.24 - 29.02.24
04.06.24 - 13.06.24
05.11.24 - 14.11.24
Di. und Do. 18:00 Uhr - 21:15 Uhr

Dauer

4 Abende á 4 Stunden

Abschlüsse/Zertifikate

- Teilnahmebescheinigung der Comhard GmbH

Preis

759,00 € pro Person, zzgl. gesetzlicher USt. Gruppenpreis auf Anfrage.

Schulungsort

bundesweit online möglich

Dieser Kurs ist auf Anfrage auch als Inhouse-Angebot möglich.

Kursinhalte

Grundlagen der Beschaffung

- Beschaffungsprozess und Organisationsebenen, Bestellanforderungen, Bestellung, Wareneingang und Rechnungserfassung

Stammdaten

- Stammsätze und Erfassungshilfen

Beschaffung von Lagermaterial

- Konditionen, Anfrage- und Angebotsabwicklung
- Einkaufsinfosätze, Materialbewertung etc.
- Banf

ISO 9001:2015 Zertifiziertes QM-System GUTcert AFNOR Group

© 2023 | Comhard GmbH | Irrtum und Fehler vorbehalten | Stand: 21.12.2023

Beschaffung von Verbrauchsmaterial

- Bewertete und unbewertete Wareneingänge

Ihre Vorteile

- Einsatz von qualifizierten, erfahrenen SAP-Beratern als Fachtrainer
- praxisorientierter Unterricht am Original-SAP® ERP-Standardsystem
- standortunabhängiges Live-Videotraining – via Microsoft Teams
- Original SAP-Schulungsinhalte

Zielgruppen

- Berufsbegleitende Schulung für Privatpersonen, Mitarbeiter des Einkaufs, Mitglieder in Projektteams

Zugangsvoraussetzung

- Erwünscht sind Kenntnisse der Fremdbeschaffung und damit im Zusammenhang stehende Geschäftsprozesse, sowie SAP®-Basiskenntnisse.
- Sollten Sie noch keine Berührung mit SAP gehabt haben, empfehlen wir unseren Abendkurs SAP-Grundlagen für Anwender

Ich berate Sie gern!

Comhard GmbH
Möllendorffstr. 52 | 10367 Berlin

gesine.pelikan@comhard.de
030 55096-154

© 2023 | Comhard GmbH | Irrtum und Fehler vorbehalten | Stand: 21.12.2023

Abendkurs Seminar SAP SD: Vertrieb

Prozesse im Vertrieb (Sales Distribution)

In vielen Unternehmen – besonders im Vertrieb – wird die Software von SAP mittlerweile als Standardsoftware eingesetzt. Spezialisierte SAP-Kenntnisse sind somit oft Voraussetzung für den beruflichen Erfolg im Vertrieb.

In diesem Seminar lernen Sie den Leistungsumfang und die Einsatzbereiche der SAP-Software im Bereich Sales und Distribution kennen. Hierbei machen Sie sich mit den Vertriebsstrukturen und den verschiedenartigen Stammdaten, sowie der Abwicklung von durchgängigen Vertriebsprozessen vertraut.

Als offizieller SAP-Schulungspartner bieten wir Ihnen die Qualität, die Sie sich wünschen.

Sie möchten Ihr Fachwissen zertifizieren lassen? Mehr dazu finden Sie auf unserer Infoseite zur SAP®-Anwenderzertifizierung.

Unsere Softwaretrainings in Excel und SAP finden online statt. Wir stellen die notwendigen Zugänge zur Verfügung.

Nicht die passende Schulung für Sie? Hier finden Sie weitere SAP-Seminare.

Kursinhalte

Unternehmensstrukturen im Vertrieb

- Aufbau Vertriebsstrukturen
- Organisationseinheiten im Vertrieb

Stammdaten

- Kunden- und Materialstamm
- Konditionsstammdaten

Vertriebsprozesse

Nächster Termin

30.01.24 - 08.02.24
07.05.24 - 16.05.24
08.10.24 - 17.10.24
Di. und Do. 18:00 Uhr - 21:15 Uhr

Dauer

4 Abende á 4 Stunden

Abschlüsse/Zertifikate

- Teilnahmebescheinigung der Comhard GmbH

Preis

759,00 € pro Person, zzgl. gesetzlicher USt. Gruppenpreis auf Anfrage.

Schulungsort

bundesweit online möglich

Dieser Kurs ist auf Anfrage auch als Inhouse-Angebot möglich.

© 2023 | Comhard GmbH | Irrtum und Fehler vorbehalten | Stand: 21.12.2023

- Verkaufs-, Versand- und Faktura Abwicklung
- Bedeutung der Verkaufsbelegart
- Werks-, Versandstellen- und Routenfindung
- Sammelverarbeitung
- Verfügbarkeitsprüfung

Ihre Vorteile

- Einsatz von qualifizierten, erfahrenen SAP-Beratern als Fachtrainer
- praxisorientierter Unterricht am Original-SAP®-ERP-Standardsystem
- standortunabhängiges Live-Videotraining –via Microsoft Teams
- Original SAP-Schulungsinhalte

Zielgruppen

- Berufsbegleitende Schulung für Privatpersonen, Mitarbeiter des Vertriebs, Mitglieder in Projektteams

Zugangsvoraussetzung

- Wünschenswert sind Kenntnisse des Vertriebs und im Zusammenhang stehende Geschäftsprozesse, sowie SAP®-Basiskenntnisse.
- Sollten Sie noch keine Berührung mit SAP gehabt haben, empfehlen wir unseren Abendkurs SAP-Grundlagen für Anwender

Ich berate Sie gern!

Comhard GmbH
Möllendorffstr. 52 | 10367 Berlin

gesine.pelikan@comhard.de
030 55096-154

© 2023 | Comhard GmbH | Irrtum und Fehler vorbehalten | Stand: 21.12.2023

Abendkurs Seminar SAP FI: Finanzbuchhaltung

Hauptbuchhaltung, Kreditoren- und Debitorenbuchhaltung

Im Seminar lernen Sie die Einsatzmöglichkeiten der Kreditoren- und Debitorenbuchhaltung (SAP FI: Finanzbuchhaltung) und die Integrationsbeziehungen zu den Modulen Vertrieb und Materialwirtschaft kennen. Mit praxisorientierten Übungen am Original SAP®-Schulungssystem werden Ihnen Kenntnisse zu Organisationselementen der Rechnungslegung und Abschlussarbeiten vermittelt. Schritt für Schritt lernen Sie die effektive Nutzung des Systems durch das Anlegen von Stammdaten, dem Buchen von Geschäftsvorfällen und deren Weiterverarbeitung.

SAP BILDUNGS-PARTNER

Als offizieller SAP®-Schulungspartner bieten wir Ihnen die Qualität, die Sie sich wünschen.

Sie möchten Ihr Fachwissen zertifizieren lassen? Mehr dazu finden Sie auf unserer Infoseite zur SAP®-Anwenderzertifizierung.

Unsere Softwaretrainings in Excel und SAP finden online statt. Wir stellen die notwendigen Zugänge zur Verfügung.

Nicht die passende Schulung für Sie? Hier finden Sie weitere SAP-Seminare.

Kursinhalte

Hauptbuchhaltung

- Organisationselemente der Rechnungslegung
- Sachkontenstammsätze
- Arbeiten im Hauptbuch

Kreditorenbuchhaltung

Nächster Termin

30.01.24 - 08.02.24
07.05.24 - 16.05.24
08.10.24 - 17.10.24
Di. und Do. 18:00 Uhr - 21:15 Uhr

Dauer

4 Abende á 4 Stunden

Abschlüsse/Zertifikate

- Teilnahmebescheinigung der Comhard GmbH

Preis

759,00 € pro Person, zzgl. gesetzlicher USt. Gruppenpreis auf Anfrage.

Schulungsort

bundesweit online möglich

Dieser Kurs ist auf Anfrage auch als Inhouse-Angebot möglich.

© 2023 | Comhard GmbH | Irrtum und Fehler vorbehalten | Stand: 21.12.2023

ISO 9001:2015 Zertifiziertes QM-System GUTcert AFNOR Group

- Kreditorenstammsätze in Financials
- Tägliche Buchhaltungsvorgänge
- Geschäftsprozess-Integration mit der Materialwirtschaft
- Abschlussarbeiten in der Kreditorenbuchhaltung

Debitorenbuchhaltung

- Debitorenstammsätze in Financials
- Tägliche Buchhaltungsvorgänge
- Geschäftsprozess-Integration mit Sales-Order Management
- Kreditmanagement
- Abschlussarbeiten in der Debitorenbuchhaltung

Ihre Vorteile

- Einsatz von qualifizierten, erfahrenen SAP-Beratern als Fachtrainer
- praxisorientierter Unterricht am Original-SAP®-ERP-Standardsystem
- standortunabhängiges Live-Videotraining – via Microsoft Teams
- Original SAP-Schulungsinhalte

Zielgruppen

- Berufsbegleitende Schulung für Privatpersonen, Mitarbeiter der Buchhaltung, Mitglieder in Projektteams

Zugangsvoraussetzung

- Erwünscht sind Kenntnisse der Finanzbuchhaltung und damit in Zusammenhang stehende Geschäftsprozesse, sowie SAP®-Basiskenntnisse.
- Sollten Sie noch keine Berührung mit SAP gehabt haben, empfehlen wir unseren Abendkurs SAP-Grundlagen für Anwender

Ich berate Sie gern!

Comhard GmbH
Möllendorffstr. 52 | 10367 Berlin

gesine.pelikan@comhard.de
030 55096-154

© 2023 | Comhard GmbH | Irrtum und Fehler vorbehalten | Stand: 21.12.2023

Abendkurs Seminar SAP CO: Controlling

Management Accounting, Planungsprozesse und Berichtswesen

In diesem Abendseminar lernen Sie den Leistungsumfang und die Einsatzbereiche der SAP-Software im Bereich Controlling kennen. Mit praxisorientierten Übungen am Original SAP-Schulungssystem werden Ihnen Kenntnisse zum Gemeinkostencontrolling und zur Planung vermittelt.

Schritt für Schritt lernen Sie die effektive Nutzung des Systems durch das Anlegen von Stammdaten und das Buchen von Geschäftsvorfällen.

SAP BILDUNGS-PARTNER

Als offizieller SAP-Schulungspartner bieten wir Ihnen die Qualität, die Sie sich wünschen.

Sie möchten Ihr Fachwissen zertifizieren lassen? Mehr dazu finden Sie auf unserer Infoseite zur SAP®-Anwenderzertifizierung.

Unsere Softwaretrainings in Excel und SAP finden online statt. Wir stellen die notwendigen Zugänge zur Verfügung.

Nicht die passende Schulung für Sie? Hier finden Sie weitere SAP-Seminare.

Kursinhalte

Management Accounting im Überblick

- Allgemeine Aufgaben
- Management-Accounting Komponenten
- Integration mit anderen SAP®-Anwendungen

Organisation des Management Accounting

- Organisationseinheiten im Rechnungswesen
- Grunddaten des Gemeinkostencontrolling

Werkzeuge des Berichtswesens

- Analytics im Management Accounting

Planung im Management Accounting

- Einführung in die Planung

Nächster Termin

05.03.24 - 14.03.24
04.06.24 - 13.06.24
05.11.24 - 14.11.24
Di. und Do. 18:00 Uhr - 21:15 Uhr

Dauer

4 Abende á 4 Stunden

Abschlüsse/Zertifikate

- Teilnahmebescheinigung der Comhard GmbH

Preis

759,00 € pro Person, zzgl. gesetzlicher USt. Gruppenpreis auf Anfrage.

Schulungsort

bundesweit online möglich

Dieser Kurs ist auf Anfrage auch als Inhouse-Angebot möglich.

ISO 9001:2015 Zertifiziertes QM-System GUTcert AFNOR Group

© 2023 | Comhard GmbH | Irrtum und Fehler vorbehalten | Stand: 21.12.2023

- Planungsoption im Gemeinkosten-Controlling

Integrierter Planungsprozess im Management Accounting

- Integrierter Planungszyklus

Planung in der Prozesskostenrechnung

Ihre Vorteile

- Einsatz von qualifizierten, erfahrenen SAP-Beratern als Fachtrainer
- praxisorientierter Unterricht am Original-SAP®-ERP-Standardsystem
- standortunabhängiges Live-Videotraining – via Microsoft Teams
- Original SAP-Schulungsinhalte

Zielgruppen

- Berufsbegleitende Schulung für Privatpersonen, Mitarbeiter im Controlling, Mitglieder in Projektteams

Zugangsvoraussetzung

- Erwünscht sind Kenntnisse im Bereich Controlling und den damit in Zusammenhang stehenden Geschäftsprozessen sowie SAP Grundkenntnisse.
- Sollten Sie noch keine Berührung mit SAP gehabt haben, empfehlen wir unseren Abendkurs SAP-Grundlagen für Anwender

Ich berate Sie gern!

Comhard GmbH
Möllendorffstr. 52 | 10367 Berlin

gesine.pelikan@comhard.de
030 55096-154

© 2023 | Comhard GmbH | Irrtum und Fehler vorbehalten | Stand: 21.12.2023

Abendkurs Seminar SAP HCM: Personaladministration

Human Capital Management – Überblick Personalwesen

In vielen Unternehmen – besonders im Personalbereich – wird die Software von SAP mittlerweile als Standardsoftware eingesetzt. Fundierte Anwenderkenntnisse sind somit oft Voraussetzung für den beruflichen Erfolg im Personalmanagement.

In diesem Seminar erhalten Sie einen Einblick in die Grundprozesse und -funktionen von SAP HCM: Personalmanagement (Human Capital Management). Von der Personaladministration über die Personalentwicklung bis hin zur Personalbeschaffung: Am Ende des Kurses kennen Sie die wesentlichen Funktionsbereiche, können Geschäftsprozesse analysieren und wesentliche Transaktionen der Personalsachbearbeitung durchführen.

SAP BILDUNGS-PARTNER

Als offizieller SAP-Schulungspartner bieten wir Ihnen die Qualität, die Sie sich wünschen.

Sie möchten Ihr Fachwissen zertifizieren lassen? Mehr dazu finden Sie auf unserer Infoseite zur SAP®-Anwenderzertifizierung.

Unsere Softwaretrainings in Excel und SAP finden online statt. Wir stellen die notwendigen Zugänge zur Verfügung.

Nicht die passende Schulung für Sie? Hier finden Sie weitere SAP-Seminare.

Nächster Termin

20.02.24 - 29.02.24
07.05.24 - 16.05.24
08.10.24 - 17.10.24
Di. und Do. 18:00 Uhr - 21:15 Uhr

Dauer

4 Abende á 4 Stunden

Abschlüsse/Zertifikate

- Teilnahmebescheinigung der Comhard GmbH

Preis

759,00 € pro Person, zzgl. gesetzlicher USt. Gruppenpreis auf Anfrage.

Schulungsort

bundesweit online möglich

Dieser Kurs ist auf Anfrage auch als Inhouse-Angebot möglich.

Kursinhalte

Strukturen im Human Capital Management

- Strukturen
- Organisationsmanagement

Personaladministration

- Personaladministration
- Infotyppflege
- Schnellerfassung

© 2023 | Comhard GmbH | Irrtum und Fehler vorbehalten | Stand: 21.12.2023

ISO 9001:2015 Zertifiziertes QM-System GUTcert AFNOR Group

Zeitwirtschaft

- Zeitwirtschaft
- Zeitangaben
- Zeitdaten auswerten

Personalbeschaffung

- Personalbeschaffung
- Die Lösung E-Recruiting

Aus- und Weiterbildung

- Veranstaltungsmanagement, Learning Solution

Ihre Vorteile

- Einsatz von qualifizierten, erfahrenen SAP-Beratern als Fachtrainer
- praxisorientierter Unterricht am Original-SAP®-ERP-Standardsystem
- standortunabhängiges Live-Videotraining – via Microsoft Teams
- Original SAP-Schulungsinhalte

Zielgruppen

- Berufsbegleitende Schulung für Privatpersonen, Mitarbeiter des Personalwesens, Mitglieder in Projektteams

Zugangsvoraussetzung

- Wünschenswert sind Kenntnisse des Personalwesens und damit im Zusammenhang stehende Geschäftsprozesse, sowie SAP®-Basiskenntnisse.
- Sollten Sie noch keine Berührung mit SAP gehabt haben, empfehlen wir unseren Abendkurs SAP-Grundlagen für Anwender

Ich berate Sie gern!

Comhard GmbH
Möllendorffstr. 52 | 10367 Berlin

gesine.pelikan@comhard.de
030 55096-154

© 2023 | Comhard GmbH | Irrtum und Fehler vorbehalten | Stand: 21.12.2023

Abendkurs Seminar SAP HCM: Personalabrechnung

Human Capital Management – Überblick Personalabrechnung

In vielen Unternehmen – besonders im Personalbereich – wird die Software von SAP mittlerweile als Standardsoftware eingesetzt. Fundierte Anwenderkenntnisse sind somit oft Voraussetzung für den beruflichen Erfolg im Personalmanagement.

In diesem Seminar erhalten Sie einen Einblick in die Grundprozesse und -funktionen von SAP HCM: Personalmanagement (Human Capital Management). Am Ende des Kurses werden Sie in der Lage sein, die Personalabrechnung durchzuführen. Sie erfahren, wie Sie Zahlungen an Mitarbeiter auslösen und weitere Folgeaktivitäten der Personalabrechnung überwachen können.

SAP BILDUNGS-PARTNER

Als offizieller Schulungspartner von SAP bieten wir Ihnen die Qualität, die Sie sich wünschen.

Sie möchten Ihr Fachwissen zertifizieren lassen? Mehr dazu finden Sie auf unserer Infoseite zur SAP®-Anwenderzertifizierung.

Unsere Softwaretrainings in Excel und SAP finden online statt. Wir stellen die notwendigen Zugänge zur Verfügung.

Nicht die passende Schulung für Sie? Hier finden Sie weitere SAP-Seminare.

Kursinhalte

- Einführung in die Personalabrechnung
- Eingabe von abrechnungsrelevanten Daten
- Organisation einer produktiven Abrechnung
- Abrechnungsverlauf
- Buchung der Abrechnungsergebnisse ins Rechnungswesen
- Überweisungen und Scheckverarbeitung
- Problemlösungshilfen

Ihre Vorteile

- Einsatz von qualifizierten, erfahrenen SAP-Beratern als Fachtrainer
- praxisorientierter Unterricht am Original-SAP®-ERP-Standardsystem

Nächster Termin

05.03.24 - 14.03.24
04.06.24 - 13.06.24
05.11.24 - 14.11.24
Di. und Do. 18:00 Uhr - 21:15 Uhr

Dauer

4 Abende á 4 Stunden

Abschlüsse/Zertifikate

- Teilnahmebescheinigung der Comhard GmbH

Preis

759,00 € pro Person, zzgl. gesetzlicher USt. Gruppenpreis auf Anfrage.

Schulungsort

bundesweit online möglich

Dieser Kurs ist auf Anfrage auch als Inhouse-Angebot möglich.

ISO 9001:2015 Zertifiziertes QM-System GUTcert AFNOR Group

© 2023 | Comhard GmbH | Irrtum und Fehler vorbehalten | Stand: 21.12.2023

- standortunabhängiges Live-Videotraining – via Microsoft Teams
- Original SAP-Schulungsinhalte

Zielgruppen

- Berufsbegleitende Schulung für Privatpersonen, Mitarbeiter der Personalabrechnung, Mitglieder in Projektteams

Zugangsvoraussetzung

- Wünschenswert sind Kenntnisse des Personalwesens und damit im Zusammenhang stehende Geschäftsprozesse, sowie SAP®-Basiskenntnisse.
- Sollten Sie noch keine Berührung mit SAP gehabt haben, empfehlen wir unseren Abendkurs SAP-Grundlagen für Anwender

Ich berate Sie gern!

Comhard GmbH
Möllendorffstr. 52 | 10367 Berlin

gesine.pelikan@comhard.de
030 55096-154

© 2023 | Comhard GmbH | Irrtum und Fehler vorbehalten | Stand: 21.12.2023

Office 365: Funktionen und Möglichkeiten

Office 365: Entdecken Sie die Möglichkeiten des Office 365 Pakets

Sie erhalten einen umfassenden Einblick in Office 365 als Anwender. Sie lernen alle wichtigen Funktionen und Module und die vielseitigen Möglichkeiten von Office 365 kennen. Sie lernen praxisorientiert das Funktionsprinzip Ihres Office 365 kennen.

Unsere Softwaretrainings in Excel und SAP finden online statt. Wir stellen die notwendigen Zugänge zur Verfügung.

Nicht die passende Schulung für Sie? Hier finden Sie weitere Office-Seminare.

Kursinhalte

- Office 365 im Überblick
- Die wichtigsten Funktionen im Überblick
- Microsoft Outlook
- Office Web Apps
- One Drive
- Lync Online
- Überblick SharePoint / Teamwebsite
- Office 365 auf mobilen Geräten
- Tipps und Tricks

Ihre Vorteile

- Sie erhalten einen umfassenden Einblick in Office 365 als Anwender.
- Sie lernen alle wichtigen Funktionen und Module.
- Sie lernen praxisorientiert das Funktionsprinzip.
- Lernen Sie ortsunabhängig im Online-Format.

Zielgruppen

- Interessenten aus allen Berufsgruppen

Zugangsvoraussetzung

- PC-Grundkenntnisse

Ich berate Sie gern!

Comhard GmbH
Möllendorffstr. 52 | 10367 Berlin

gesine.pelikan@comhard.de
030 55096-154

Nächster Termin

23.03.24 - 25.04.24
24.09.24 - 26.09.24
08:15 Uhr - 15:30 Uhr

Dauer

3 Tage á 8 Stunden

Abschlüsse/Zertifikate

- Teilnahmebescheinigung der Comhard GmbH

Preis

880,00 € pro Person, zzgl. gesetzlicher USt. Gruppenpreis auf Anfrage.

Schulungsort

bundesweit online möglich

Dieser Kurs ist auf Anfrage auch als Inhouse-Angebot möglich.

© 2023 | Comhard GmbH | Irrtum und Fehler vorbehalten | Stand: 21.12.2023

Microsoft Teams – Teamarbeit optimal organisieren

Microsoft Teams – Teamarbeit optimal organisieren

Nicht erst seit der Corona bedingten Verlagerung von Büro-Arbeitsplätzen ins Homeoffice, ist Kommunikation und die optimale (digitale) Zusammenarbeit im Team Grundpfeiler jedes Unternehmenserfolgs.

Durch unsere Schulung „Microsoft Teams – Teamarbeit optimal organisieren“ erhalten Sie einen umfassenden Einblick in die Funktionen und Möglichkeiten von Microsoft Teams. Als (zukünftige/r) Anwender/-in lernen Sie alle wichtigen Funktionen und die vielseitigen Möglichkeiten von Microsoft Teams kennen und erfahren Beispiele und Einsatzmöglichkeiten von Microsoft Teams im Unternehmen.

Unsere Softwaretrainings in Excel und SAP finden online statt. Wir stellen die notwendigen Zugänge zur Verfügung.

Nicht die passende Schulung für Sie? Hier finden Sie weitere Office-Seminare.

Kursinhalte

- Microsoft Teams in der Mobil- oder Desktop-App nutzen
- Aufbau der Teams App
- Rubriken von Teams kennenlernen:
  - Aktivität
  - Chat
  - Teams
  - Kalender
  - Dateien
  - weitere Apps
- Basiswissen zu Kanälen, Kanäle hinzufügen und nutzen
- Hilfefunktion benutzen

Ihre Vorteile

- Sie erhalten einen umfassenden Einblick in Microsoft Teams als Anwender.
- Sie lernen alle wichtigen Funktionen.
- Sie lernen praxisorientiert das Funktionsprinzip.
- Lernen Sie ortsunabhängig im Online-Format.

Zielgruppen

- Interessenten aus allen Berufsgruppen

Ich berate Sie gern!

Nächster Termin

16.04.24 - 18.04.24
17.09.24 - 19.09.24
08:30 Uhr - 15:30 Uhr

Dauer

3 Tage á 8 Stunden

Abschlüsse/Zertifikate

- Teilnahmebescheinigung der Comhard GmbH

Preis

880,00 € pro Person, zzgl. gesetzlicher USt. Gruppenpreis auf Anfrage.

Schulungsort

bundesweit online möglich

Dieser Kurs ist auf Anfrage auch als Inhouse-Angebot möglich.

© 2023 | Comhard GmbH | Irrtum und Fehler vorbehalten | Stand: 21.12.2023

Comhard GmbH
Möllendorffstr. 52 | 10367 Berlin

gesine.pelikan@comhard.de
030 55096-154

© 2023 | Comhard GmbH | Irrtum und Fehler vorbehalten | Stand: 21.12.2023

Excel: Grundlagen, Funktionen und Praxisanwendungen

Excel: Erlernen Sie die wichtigsten Funktionen im Umgang mit der Standard Tabellenkalkulationssoftware

Der Computer gehört fest zu unserem modernen Berufsalltag. Daher sind gute Computerkenntnisse, insbesondere die der Microsoft Office Anwendungen Excel in vielen Tätigkeitsbereichen, eine wichtige Voraussetzung.

Machen Sie sich fit! Trainieren Sie den Umgang mit Excel! Ziel des Seminars ist der versierte Umgang mit einem Tabellenkalkulationsprogramm.

Unsere Softwaretrainings in Excel und SAP finden online statt. Wir stellen die notwendigen Zugänge zur Verfügung.

Nicht die passende Schulung für Sie? Hier finden Sie weitere Office-Seminare.

Kursinhalte

- Grundlagen der Tabellenkalkulation
- Formeln und Funktionen verwenden
- Tabellen und Diagramme gestalten
- Daten filtern und sortieren
- mit Formeln, Funktionen und Bezügen arbeiten
- Reports und Kalkulationen visuell aufbereiten
- Daten analysieren und optimieren

Ihre Vorteile

- Lernen Sie ortsunabhängig im Online-Format.

Zielgruppen

- Interessierte aus allen Berufsgruppen

Zugangsvoraussetzung

- PC-Grundkenntnisse

Ich berate Sie gern!

Comhard GmbH
Möllendorffstr. 52 | 10367 Berlin

gesine.pelikan@comhard.de
030 55096-154

Nächster Termin

14.05.24 - 16.05.24
08.10.24 - 10.10.24
08:30 Uhr - 15:30 Uhr

Dauer

3 Tage á 8 Stunden

Abschlüsse/Zertifikate

- Teilnahmebescheinigung der Comhard GmbH

Preis

880,00 € pro Person, zzgl. gesetzlicher USt. Gruppenpreis auf Anfrage.

Schulungsort

bundesweit online möglich

Dieser Kurs ist auf Anfrage auch als Inhouse-Angebot möglich.

© 2023 | Comhard GmbH | Irrtum und Fehler vorbehalten | Stand: 21.12.2023

Excel: Aufbau

Excel: Erweitern Sie Ihre Kenntnisse mit unserem Aufbau-Kurs

Im Arbeitsalltag vieler Berufsgruppen gehört der intensive Umgang mit komplexen Aufgaben in Excel zur täglichen Herausforderung. Daher sind erweiterte Kenntnisse, insbesondere in vielen Tätigkeitsbereichen von Führungskräften, Buchhaltern, Controllern u.v.a. eine wichtige Voraussetzung.

Machen Sie sich fit! Erweitern Sie Ihre Kenntnisse und Fähigkeiten im Umgang mit Excel! Ziel des Seminars ist der souveräne Umgang mit dem Standard Tabellenkalkulationsprogramm.

Unsere Softwaretrainings in Excel und SAP finden online statt. Wir stellen die notwendigen Zugänge zur Verfügung.

Nicht die passende Schulung für Sie? Hier finden Sie weitere Office-Seminare.

Kursinhalte

- Einsatz von Namen in Formeln
- Spezielle Funktionen einsetzen
- Zeitberechnungen durchführen
- Diagramme individuell bearbeiten
- Professionell mit Diagrammen arbeiten
- Daten kombinieren und konsolidieren
- Pivot-Tabellen erstellen
- Daten importieren bzw. exportieren
- Spezielle Gestaltungsmöglichkeiten
- Excel individuell einrichten

Ihre Vorteile

- Lernen Sie ortsunabhängig im Online-Format.

Zielgruppen

- Interessenten aus allen Berufsgruppen

Zugangsvoraussetzung

- Microsoft Excel-Grundkenntnisse

Ich berate Sie gern!

Comhard GmbH
Möllendorffstr. 52 | 10367 Berlin

gesine.pelikan@comhard.de

Nächster Termin

27.05.24 - 29.05.24
15.10.24 - 17.10.24
08:30 Uhr - 15:30 Uhr

Dauer

3 Tage á 8 Stunden

Abschlüsse/Zertifikate

- Teilnahmebescheinigung der Comhard GmbH

Preis

880,00 € pro Person, zzgl. gesetzlicher USt. Gruppenpreis auf Anfrage.

Schulungsort

bundesweit online möglich

Dieser Kurs ist auf Anfrage auch als Inhouse-Angebot möglich.

© 2023 | Comhard GmbH | Irrtum und Fehler vorbehalten | Stand: 21.12.2023

© 2023 | Comhard GmbH | Irrtum und Fehler vorbehalten | Stand: 21.12.2023

Abendkurs Excel: Grundlagen, Funktionen und Praxisanwendungen

Excel: Erlernen Sie die wichtigsten Funktionen im Umgang mit der Standard Tabellenkalkulationssoftware

Der Computer gehört fest zu unserem modernen Berufsalltag. Daher sind gute Computerkenntnisse, insbesondere die der Microsoft Office Anwendungen Excel in vielen Tätigkeitsbereichen, eine wichtige Voraussetzung.

Machen Sie sich fit! Trainieren Sie den Umgang mit Excel! Ziel des Seminars ist der versierte Umgang mit einem Tabellenkalkulationsprogramm.

Unsere Softwaretrainings in Excel und SAP finden online statt. Wir stellen die notwendigen Zugänge zur Verfügung.

Nicht die passende Schulung für Sie? Hier finden Sie weitere Office-Seminare.

Kursinhalte

- Grundlagen der Tabellenkalkulation
- Formeln und Funktionen verwenden
- Tabellen und Diagramme gestalten
- Daten filtern und sortieren
- mit Formeln, Funktionen und Bezügen arbeiten
- Reports und Kalkulationen visuell aufbereiten
- Daten analysieren und optimieren

Ihre Vorteile

- Lernen Sie ortsunabhängig berufsbegleitend im Online-Format.

Zielgruppen

- Interessierte aus allen Berufsgruppen

Zugangsvoraussetzung

- PC-Grundkenntnisse

Ich berate Sie gern!

Comhard GmbH
Möllendorffstr. 52 | 10367 Berlin

gesine.pelikan@comhard.de
030 55096-154

Nächster Termin

04.06.24 - 20.06.24
26.11.24 - 12.12.24
Di. und Do. 18:00 Uhr - 21:15 Uhr

Dauer

6 Abende á 4 Stunden

Abschlüsse/Zertifikate

- Teilnahmebescheinigung der Comhard GmbH

Preis

770,00 € pro Person, zzgl. gesetzlicher USt. Gruppenpreis auf Anfrage.

Schulungsort

bundesweit online möglich

Dieser Kurs ist auf Anfrage auch als Inhouse-Angebot möglich.

© 2023 | Comhard GmbH | Irrtum und Fehler vorbehalten | Stand: 21.12.2023

Abendkurs Excel: Aufbau

Excel: Erweitern Sie Ihre Kenntnisse mit unserem Aufbau-Kurs

Im Arbeitsalltag vieler Berufsgruppen gehört der intensive Umgang mit komplexen Aufgaben in Excel zur täglichen Herausforderung. Daher sind erweiterte Kenntnisse, insbesondere in vielen Tätigkeitsbereichen von Führungskräften, Buchhaltern, Controllern u.v.a. eine wichtige Voraussetzung.

Machen Sie sich fit! Erweitern Sie Ihre Kenntnisse und Fähigkeiten im Umgang mit Excel! Ziel des Seminars ist der souveräne Umgang mit dem Standard Tabellenkalkulationsprogramm.

Unsere Softwaretrainings in Excel und SAP finden online statt. Wir stellen die notwendigen Zugänge zur Verfügung.

Nicht die passende Schulung für Sie? Hier finden Sie weitere Office-Seminare.

Kursinhalte

- Einsatz von Namen in Formeln
- Spezielle Funktionen einsetzen
- Zeitberechnungen durchführen
- Diagramme individuell bearbeiten
- Professionell mit Diagrammen arbeiten
- Daten kombinieren und konsolidieren
- Pivot-Tabellen erstellen
- Daten importieren bzw. exportieren
- Spezielle Gestaltungsmöglichkeiten
- Excel individuell einrichten

Ihre Vorteile

- Lernen Sie ortsunabhängig berufsbegleitend im Online-Format.

Zielgruppen

- Interessenten aus allen Berufsgruppen

Zugangsvoraussetzung

- Microsoft Excel-Grundkenntnisse

Ich berate Sie gern!

Comhard GmbH
Möllendorffstr. 52 | 10367 Berlin

gesine.pelikan@comhard.de

Nächster Termin

04.06.24 - 20.06.24
26.11.24 - 12.12.24
Di. und Do. 18:00 Uhr - 21:15 Uhr

Dauer

6 Abende á 4 Stunden

Abschlüsse/Zertifikate

- Teilnahmebescheinigung der Comhard GmbH

Preis

770,00 € pro Person, zzgl. gesetzlicher USt. Gruppenpreis auf Anfrage.

Schulungsort

bundesweit online möglich

Dieser Kurs ist auf Anfrage auch als Inhouse-Angebot möglich.

© 2023 | Comhard GmbH | Irrtum und Fehler vorbehalten | Stand: 21.12.2023

© 2023 | Comhard GmbH | Irrtum und Fehler vorbehalten | Stand: 21.12.2023

Präsentationstraining

Horror oder Bühne? Für viele stellen Präsentationen eine echte Herausforderung dar.

Gute Produkte und fachliche Kompetenz sind dabei ebenso wichtig wie die Persönlichkeit und ein überzeugender, fesselnder Auftritt.

Durch unser Seminar verbessern Sie Ihre Techniken im Aufbau von Argumenten und entwickeln Selbstsicherheit und rhetorische Kompetenz.

Kursinhalte

- Methodische Grundregeln des Vortrags
- Grundlagen der Rhetorik und Körpersprache
- Festlegen der Präsentationsziele
- Zielgruppenanalyse
- Bestimmen der Präsentationsstruktur
- Fragen und Stolpersteine souverän meistern
- Umgang mit Lampenfieber und Blackout
- Umgang mit (schwierigen) Teilnehmerinnen und Teilnehmern
- Zuhörerorientiert präsentieren

Ihre Vorteile

- Sie erleichtern sich die Erschließung des Themas.
- Sie verbessern Ihre Techniken des rhetorischen Ausdrucks.
- Sie optimieren Ihr Auftreten in Vorträgen und Präsentationen.
- An Tag 2 erarbeiten Sie eine Präsentation zu Ihrem selbst ausgewählten Thema.

Zielgruppen

Nächster Termin

11.03.24 - 12.03.24
16.09.24 - 17.09.24
08:30 Uhr - 15:30 Uhr

Dauer

2 Tage á 8 Stunden

Abschlüsse/Zertifikate

- Teilnahmebescheinigung der Comhard GmbH

Preis

592,00 € pro Person, zzgl. gesetzlicher USt. Gruppenpreis auf Anfrage.

Schulungsort

Comhard GmbH, Möllendorffstr. 52, 10367 Berlin

Dieser Kurs ist auch als Inhouseschulung möglich.

© 2023 | Comhard GmbH | Irrtum und Fehler vorbehalten | Stand: 21.12.2023

- alle Interessierten

Zugangsvoraussetzung

- PC-Kenntnisse und Grundlagen in PowerPoint

Ich berate Sie gern!

Comhard GmbH
Möllendorffstr. 52 | 10367 Berlin

gesine.pelikan@comhard.de
030 55096-154

© 2023 | Comhard GmbH | Irrtum und Fehler vorbehalten | Stand: 21.12.2023

Sicher verhandeln – Verhandlungstechniken

Mit Praxiswissen über professionelles Verhandeln sichern Sie sich Ihren Erfolg in schwierigen Verhandlungen.

Verhandeln ist im Vertrieb der Garant für Erfolg und solide Umsätze. Doch auch bei Verhandlungen mit Ihrem Vorgesetzten über Gehalt, mit Kunden im Beschwerdemanagement oder im Konfliktfall: Verhandeln bedeutet, die bestmögliche Lösung für alle Beteiligten zu finden und Probleme zu lösen.

Kursinhalte

- Vorwände, Einwände – worin unterscheiden sie sich?
- Methoden der Einwandbehandlung
- Fragetechniken
- Positionen vertreten oder Interessen herausfinden
- Zielbestimmung – Basis des Verhandlungserfolgs
- Verhandeln – sachgerecht, lösungsorientiert, fair
- Kunden-Typen und ihre Motivation erkennen und adäquat agieren

Ihre Vorteile

- Sie erweitern Ihre Verhandlungsmethoden und schulen Ihre Verhandlungskompetenz.

Zielgruppen

- Interessierte aller Berufsgruppen

Ich berate Sie gern!

Nächster Termin

13.03.24 - 13.03.24
18.09.24 - 18.09.24
08:30 Uhr – 15:30 Uhr

Dauer

1 Tag á 8 Stunden

Abschlüsse/Zertifikate

- Teilnahmebescheinigung der Comhard GmbH

Preis

310,00 € pro Person, zzgl. gesetzlicher USt. Gruppenpreis auf Anfrage.

Schulungsort

Comhard GmbH, Möllendorffstr. 52, 10367 Berlin

Dieser Kurs ist auch als Inhouseschulung möglich.

© 2023 | Comhard GmbH | Irrtum und Fehler vorbehalten | Stand: 21.12.2023

Comhard GmbH
Möllendorffstr. 52 | 10367 Berlin

gesine.pelikan@comhard.de
030 55096-154

© 2023 | Comhard GmbH | Irrtum und Fehler vorbehalten | Stand: 21.12.2023

Jährliche Pflichtfortbildung für Betreuungskräfte

gemäß §§ 43b, 53c, 45a und b SGB XI

Jährliche Pflichtfortbildung

Qualifizierte Betreuungskräfte haben einen ebenso abwechslungsreichen wie elementaren Beruf. Da ist es wichtig, dass Sie immer auf dem aktuellsten Stand der Dinge sind. Sogar so wichtig, dass eine Fortbildung gemäß den Richtlinien §§ 43b, 53c, 45a und b SGB XI jedes Jahr verpflichtend ist.

In dieser 2-tägigen Fortbildung haben Sie die Möglichkeit, Ihr Wissen zu aktualisieren und sich mit anderen Kolleginnen und Kollegen über die Herausforderungen Ihres Berufsalltages auszutauschen.

Kursinhalte

- Die Rolle als Betreuungskraft
- Die Perspektive des zu betreuenden Menschen einnehmen
- Hemmungen und Herausforderungen im Umgang mit eingeschränkten Personen
- Betreuungsangebote für eingeschränkte und immobile Personen
- Kommunikation und Interaktion in der Betreuung
- Aktuelle Entwicklungen
- Angeleiteter Erfahrungsaustausch und Fallbesprechungen
- weitere Themen in Absprache z.B. :
    - Spezielle Krankheitsbilder
    - Umgang mit z.B. Demenz, Sprachstörungen, psychiatrischen Erkrankungen etc.
    - Umgang mit z. B. Gewalt, sexueller Belästigung etc.

Zielgruppen

- Betreuungskräfte
- Alltagsbegleiter/innen

Ich berate Sie gern!

Comhard GmbH
Möllendorffstr. 52 | 10367 Berlin

gesine.pelikan@comhard.de
030 55096-154

Nächster Termin

04.11.24 - 05.11.24
09.12.24 - 10.12.24
8:00-15:00 Uhr

Dauer

2 Tage á 16 Unterrichtsstunden

Abschlüsse/Zertifikate

- Teilnahmebescheinigung der Comhard GmbH

Preis

259,00€ zzgl. MwSt.
Gruppenpreis auf Anfrage

Schulungsort

Comhard GmbH, Möllendorffstr. 52, 10367 Berlin

Dieser Kurs ist auch als Inhouseschulung möglich.

© 2023 | Comhard GmbH | Irrtum und Fehler vorbehalten | Stand: 21.12.2023

Führungskräftetraining

Führen Sie Ihr Team mit Erfolg!

Zur Führungskraft wird man nicht geboren, aber man kann es lernen – mit professioneller Unterstützung!

Ob Geschäftsführer, Abteilungsleiter oder Teamleiter: als zentraler Erfolgsfaktor im Unternehmen optimieren Sie mit Hilfe unseres Führungskräftetrainings Ihr eigenes oder das Führungspotenzial Ihrer Mitarbeiter.

Entdecken Sie, wie Sie Menschen langfristig motivieren und eine Atmosphäre des konstruktiven Miteinanders im Unternehmen schaffen!

Kursinhalte

- Führungssysteme, Führungsebenen, Führungskultur
- Funktions- und Rollenklärung als Führungskraft, Führungsaufgaben
- Strukturierung und Planung von Führungsprozessen
- Führung: Das Spannungsfeld zwischen Aufgaben- und Mitarbeiterorientierung
- Aktuelle theoretische Ansätze zu Führungsstilen und Führungsmodellen
- Verschiedene Führungsstile kennen lernen und erproben
- Führungsverhalten und Feedbackkultur
- Praktische Auseinandersetzung mit verschiedenen Persönlichkeitsfaktoren und -eigenschaften
- Sensibilisierung für die Eigen- und Fremdwahrnehmung
- Reflexion des eigenen Führungsstils

Ihre Vorteile

Im Führungskräftetraining lernen Sie, sich Ihrer Wirkung als Führungskraft bewusst zu werden und Ihr Team erfolgreich zu führen. Sie werden zukünftig noch sicherer auftreten, Ihre Mitarbeiter noch besser motivieren und auch mit Widerständen noch

Nächster Termin

14.03.24 - 15.03.24
19.09.24 - 20.09.24
08:15 Uhr - 15:30 Uhr

Dauer

2 Tage á 8 Stunden

Abschlüsse/Zertifikate

- Teilnahmebescheinigung der Comhard GmbH

Preis

698,00 € pro Person, zzgl. gesetzlicher USt. Gruppenpreis auf Anfrage.

Schulungsort

Comhard GmbH, Möllendorffstr. 52, 10367 Berlin

Dieser Kurs ist auch als Inhouseschulung möglich.

© 2023 | Comhard GmbH | Irrtum und Fehler vorbehalten | Stand: 21.12.2023

professioneller umgehen können.

Zielgruppen

- Führungskräfte und die, die es werden wollen

Zugangsvoraussetzung

- keine

Ich berate Sie gern!

Comhard GmbH
Möllendorffstr. 52 | 10367 Berlin

gesine.pelikan@comhard.de
030 55096-154

© 2023 | Comhard GmbH | Irrtum und Fehler vorbehalten | Stand: 21.12.2023

Change Management

In der so genannten VUCA-Welt sehen wir uns ständigen Veränderungen gegenüber, die für viele Mitarbeitende eine erhebliche Belastung darstellen. Die Anpassung an die Veränderungen fällt oftmals schwer, weil der Sinn nicht immer gesehen werden will, bzw. die Umsetzung unbequem erscheint. Die Umsetzung jedoch entscheidet über das Bestehen am Markt, das erreicht werden soll.

V Volatility / Unbeständigkeit
U Uncertainty / Unsicherheit
C Complexity / Komplexität
A Ambiguilty / Mehrdeutigkeit

Ein Wandel bezieht sich in der Regel auf die Organisation, Führung, Kommunikation und die Unternehmenskultur.

Kursinhalte

Veränderungen planen

- Warum sind die Veränderungen nötig?
- Was sollen die Veränderungen bewirken?
- Welches sind die Ziele?

Über Veränderungen informieren

- Mitarbeiter richtig informieren
- Mit richtigen Argumenten richtig überzeugen

Für Veränderung motivieren

- Widerstände rechtzeitig erkennen
- Umgang mit Widerständen
- Einwände und Vorwände achten und unterscheiden
- Mitarbeitermotivation zum Mitmachen
- Veränderung – ein gemeinsames Projekt

Veränderungen angehen

- Richtige Mitarbeiter für das Projektteam finden
- Zusammenarbeit organisieren
- Umsetzung planen

Erfolge durch Veränderung

- Was wird für Erfolge gebraucht?
- Abweichungen ermitteln
- Ergebnisse und Erfolge sichern

Veränderungen meistern

Nächster Termin

27.05.24 - 27.05.24
21.10.24 - 21.10.24
08:30 Uhr - 15:30 Uhr

Dauer

1 Tag á 8 Stunden

Abschlüsse/Zertifikate

- Teilnahmebescheinigung der Comhard GmbH

Preis

310,00 € pro Person, zzgl. gesetzlicher USt. Gruppenpreis auf Anfrage.

Schulungsort

Comhard GmbH, Möllendorffstr. 52, 10367 Berlin

Dieser Kurs ist auch als Inhouseschulung möglich.

© 2023 | Comhard GmbH | Irrtum und Fehler vorbehalten | Stand: 21.12.2023

- Veränderungskultur etablieren
- Umgang mit Fehlern
- Umgang mit Belastung

Ihre Vorteile

Das Ziel des Change-Management-Prozesses ist es immer, alle Beteiligten vom anstehenden Wandel im Unternehmen zu überzeugen und sie anzuhalten, ihr Verhalten dementsprechend dauerhaft zu verändern.

Zielgruppen

- Interessierte aller Berufsgruppen

Zugangsvoraussetzung

- keine

Ich berate Sie gern!

Comhard GmbH
Möllendorffstr. 52 | 10367 Berlin

gesine.pelikan@comhard.de
030 55096-154

© 2023 | Comhard GmbH | Irrtum und Fehler vorbehalten | Stand: 21.12.2023

BGM – Betriebliches Gesundheitsmanagement

Gesunde Mitarbeiter machen gesunde Unternehmen!

Ziel des BGM ist es, Arbeitsfähigkeit zu erhalten, Fehlzeiten zu verhindern und zu reduzieren, somit Kosten einzusparen und vorhandene Gesundheitsressourcen zu stärken.

„Die Ausgaben der Unternehmen für die Lohnfortzahlung im Krankheitsfall sind 2019 um 3,4 Milliarden Euro auf insgesamt 67,5 Milliarden Euro gestiegen.“ Quelle: Der Informationsdienst des Instituts der deutschen Wirtschaft, 22.01.2021

Durch das BGM können die Fehlzeitenraten von Beschäftigten um durchschnittlich 26 % reduziert werden. Das ´Return on Investment; ROI´ (Kosten-Nutzen-Verhältnis) ist sehr positiv: Mit jedem investierten Euro können ca. 2,70 € durch reduzierte Fehlzeiten eingespart werden.

Lernen Sie in diesem Seminar Strukturen für betriebliches Gesundheitsmanagement kennen und gestalten. Entwickeln Sie auch für Ihr Unternehmen gesundheitsfördernde Maßnahmen.

Kursinhalte

- Was ist BGM? Eine WIN-WIN-Situation!
- Warum? Das BGM kommt Mitarbeitenden und dem Unternehmen gleichermaßen zugute!
- Wie? Durch die Gestaltung, Lenkung und Entwicklung betrieblicher Strukturen und Prozesse, um in Folge die Arbeit, die Organisation und das Verhalten am Arbeitsplatz gesundheitsfördernd zu gestalten. Hierzu gehören unterschiedliche Präventionsarten mit ihren Inhalten.
- Wer? Im Fokus: Der Mensch!
- Weshalb? Immer mehr und schneller auftretende Veränderungen können überfordern, überlasten und Produktivität einschränken. Zur Überlastung gehören aber auch private, persönliche Umstände, die Motivation und Produktivität einschränken können. Auch hierzu bietet das BGM Techniken und Möglichkeiten zur Steigerung der Resilienz und dem Umgang mit persönlichen Schwierigkeiten.
- Das BGM arbeitet ganzheitlich und bezieht gleichermaßen die Gesundheitsförderung der Mitarbeitenden wie auch das wirtschaftliche Interesse der Unternehmen mit ein!

Ihre Vorteile

Das BGM gestaltet sich in 6 Phasen und arbeitet auf positive Ergebnisse hin:

- Verringerung von Belastungen, Beschwerden und Erkrankungen
- Verbesserung der Leistungsmotivation und Leistungsfähigkeit
- Kostenersparnis durch weniger Krankheitstage

Nächster Termin

16.05.24 - 16.05.24
17.10.24 - 17.10.24
08:30 Uhr - 15:30 Uhr

Dauer

1 Tag á 8 Stunden

Abschlüsse/Zertifikate

- Teilnahmebescheinigung der Comhard GmbH

Preis

310,00 € pro Person, zzgl. gesetzlicher USt. Gruppenpreis auf Anfrage.

Schulungsort

Comhard GmbH, Möllendorffstr. 52, 10367 Berlin

Dieser Kurs ist auch als Inhouseschulung möglich.

© 2023 | Comhard GmbH | Irrtum und Fehler vorbehalten | Stand: 21.12.2023

- Verbesserung des Betriebsklimas
- Erhöhung der Arbeitgeberattraktivität

Zielgruppen

- Interessierte aller Berufsgruppen

Zugangsvoraussetzung

- keine

Ich berate Sie gern!

Comhard GmbH
Möllendorffstr. 52 | 10367 Berlin

gesine.pelikan@comhard.de
030 55096-154

© 2023 | Comhard GmbH | Irrtum und Fehler vorbehalten | Stand: 21.12.2023

Zeitmanagement und Selbstorganisation

Die Gründe für chronischen Zeitmangel scheinen schier endlos zu sein – doch bei genauerem Hinsehen erkennt man, sie wiederholen sich.

“Es ist nicht zu wenig Zeit, die wir haben, sondern es ist zu viel Zeit, die wir nicht nutzen.“
Seneca

Vielleicht braucht man einfach konstruktive Tipps und Hinweise, um wieder Herr der eigenen Zeit werden zu können … dann geht es vielleicht viel leichter.

Kursinhalte

- Ermittlung Ihres individuellen Zeittyps
- Stärken und Schwächen Ihres Zeitverhaltens
- Schnelles Handeln oder große Planung?
- Erfordernisse und Machbares erkennen und umsetzen
- Die Welt der Prioritätensetzung: Was nutzen Sie wann?
- Ziele klären, planen und Pufferzeiten nie vergessen: Wie funktioniert das in der Realität und auf Dauer?
- Umgang mit Störungen: Wie ist konzentriertes Arbeiten möglich?
- Nein-Sagen: Kleine Überwindung – große Wirkung
- Techniken zur Umsetzung in die Praxis

Ihre Vorteile

Mit einer professionellen Arbeitsorganisation bringen Sie Struktur in den Arbeitsalltag, planen und koordinieren Ihre Arbeitsaufgaben, erreichen eine realisierbare Zeitplanung, halten Termine ein und behalten auch in Spitzenzeiten den Überblick. Jetzt nehmen Sie es aktiv selbst in die Hand – als Chefin oder Chef Ihrer Zeit.

Zielgruppen

- Interessierte aller Berufsgruppen

Ich berate Sie gern!

Comhard GmbH
Möllendorffstr. 52 | 10367 Berlin

gesine.pelikan@comhard.de
030 55096-154

Nächster Termin

13.05.24 - 13.05.24
14.10.24 - 14.10.24
08:30 Uhr - 15:30 Uhr

Dauer

1 Tag á 8 Stunden

Abschlüsse/Zertifikate

- Teilnahmebescheinigung der Comhard GmbH

Preis

310,00 € pro Person zzgl. gesetzlicher USt. Gruppenpreis auf Anfrage.

Schulungsort

Comhard GmbH, Möllendorffstr. 52, 10367 Berlin

Dieser Kurs ist auch als Inhouseschulung möglich.

© 2023 | Comhard GmbH | Irrtum und Fehler vorbehalten | Stand: 21.12.2023

Stressmanagement

In diesem Seminar lernen Sie, Stress zu verstehen, welche bio-chemischen Prozesse in Ihrem Körper ablaufen, welche Hormoncocktails wie in Ihrem Körper wirken und warum genau dieser Stressprozess heute zum Gesundheitsrisiko wird/werden kann.

Denn Sie selbst sind der Schlüssel zur erfolgreichen Stressbewältigung! Wir schulen gemeinsam Ihre Achtsamkeit für Ihre körperlichen Warnsignale. Im Sinne der Salutogenese (Entstehen der/von Gesundheit) hinterfragen wir gemeinsam Ihr Weltbild und Ihre Glaubenssätze. Wir widmen uns Ihren inneren Antreibern und üben gemeinsam, wie Sie Stress frühzeitig erkennen und beeinflussen können.

Sie werden resilienter, weil Sie lernen, Ihre Haltung zu hinterfragen und mit anderen Augen auf Ihre beruflichen und persönlichen Situationen zu blicken. Sie managen Ihre Zeit, denn auch die Organisation der täglichen Aufgabenflut ist oftmals ein Stressfaktor, den Sie mit Modellen, die wir Ihnen hier zur aktiven Anwendung vermitteln, minimieren können.

Mit dem hier erworbenen Wissen um die vielen Modelle und Techniken zum Stressmanagement, werden Sie Ihren Alltag bald so gestalten können, sodass Sie gelassener mit wachsenden Herausforderungen und ständigen Veränderungen umgehen können.

Kursinhalte

- Stress verstehen
- Gesundheitliche Risiken
- Umgang mit Stress
- Resilienz steigern
- Zeitmanagement und Organisation
- Techniken zur Stressreduktion

Ihre Vorteile

Sie beherrschen den Stress, nicht er Sie!

Denn durch das Zusammenspiel von Akzeptanz, Achtsamkeit, Verständnis und Resilienz werden Sie lernen, selbstbestimmt auf Reize so zu reagieren, sodass Sie mit dem Stress umgehen und nicht er mit Ihnen.

Zielgruppen

- Interessierte aller Berufsgruppen

Ich berate Sie gern!

Comhard GmbH
Möllendorffstr. 52 | 10367 Berlin

Nächster Termin

14.05.24 - 14.05.24
15.10.24 - 15.10.24
08:30 Uhr - 15:30 Uhr

Dauer

1 Tag á 8 Stunden

Abschlüsse/Zertifikate

- Teilnahmebescheinigung der Comhard GmbH

Preis

310,00 € pro Person zzgl. gesetzlicher USt. Gruppenpreis auf Anfrage.

Schulungsort

Comhard GmbH, Möllendorffstr. 52, 10367 Berlin

Dieser Kurs ist auch als Inhouseschulung möglich.

© 2023 | Comhard GmbH | Irrtum und Fehler vorbehalten | Stand: 21.12.2023

gesine.pelikan@comhard.de
030 55096-154

© 2023 | Comhard GmbH | Irrtum und Fehler vorbehalten | Stand: 21.12.2023

Betriebliche Suchtprävention

Im Rahmen des betrieblichen Gesundheitsmanagements ergibt sich vielleicht auch in Ihrem Unternehmen der Wunsch nach mehr Sicherheit im Umgang mit Sucht und Abhängigkeit.

Lernen Sie in diesem Seminar Erkrankungen der Sucht und Abhängigkeit kennen, deren Ursachen und Verlauf verstehen und mit Betroffenen umzugehen.

Nutzen Sie das Seminar auch, um Anregungen zu erhalten, wie Sie bei diesem Thema in Ihrem Betrieb Präventionsmaßnahmen gestalten können.

Kursinhalte

- Definition von Sucht und Abhängigkeit
- Wirkungsweisen von Alkohol und Medikamenten – Nutzen und Schaden
- Ursachen der Sucht – Ursachen der Abhängigkeit – Zusammenhang
- Verlauf einer Sucht
- Primäre Symptomatik
- Psychische und physische Begleit- und Folgeerscheinungen
- Verweisende Beratung
- Therapiefolgen
- Umgang mit dem Betroffenen
- Gesprächsführung mit suchtgefährdeten- und/oder betroffenen Kollegen/Mitarbeitern
- Betriebliches Präventionsprogramm – Möglichkeiten
- keine Vermittlung juristischer/rechtlicher Aspekte

Ihre Vorteile

Sie erhalten Anregungen und Wissen über Hilfestellung und Handlungsmöglichkeiten, welche zur Umsetzung von Präventivmaßnahmen in Ihrem Betrieb erfolgreich beitragen können.

Zielgruppen

- Interessierte aller Berufsgruppen

Ich berate Sie gern!

Comhard GmbH
Möllendorffstr. 52 | 10367 Berlin

gesine.pelikan@comhard.de
030 55096-154

Nächster Termin

15.05.24 - 15.05.24
16.10.24 - 16.10.24
08:30 Uhr - 15:30 Uhr

Dauer

1 Tag á 8 Stunden

Abschlüsse/Zertifikate

- Teilnahmebescheinigung der Comhard GmbH

Preis

310,00 € pro Person zzgl. gesetzlicher USt. Gruppenpreis auf Anfrage.

Schulungsort

Comhard GmbH, Möllendorffstr. 52, 10367 Berlin

Dieser Kurs ist auch als Inhouseschulung möglich.

© 2023 | Comhard GmbH | Irrtum und Fehler vorbehalten | Stand: 21.12.2023

Zeit- und Stressmanagement

Die Gründe für chronischen Zeitmangel scheinen schier endlos zu sein – doch bei genauerem Hinsehen erkennt man, sie wiederholen sich.

“Es ist nicht zu wenig Zeit, die wir haben, sondern es ist zu viel Zeit, die wir nicht nutzen.“
Seneca

Vielleicht braucht man einfach konstruktive Tipps und Hinweise, um wieder Herr der eigenen Zeit werden zu können … dann geht es vielleicht viel leichter.

Außerdem lernen Sie in diesem Seminar, Stress zu verstehen, welche bio-chemischen Prozesse in Ihrem Körper ablaufen, welche Hormoncocktails wie in Ihrem Körper wirken und warum genau dieser Stressprozess heute zum Gesundheitsrisiko wird/werden kann.

Denn Sie selbst sind der Schlüssel zur erfolgreichen Stressbewältigung! Wir schulen gemeinsam Ihre Achtsamkeit für Ihre körperlichen Warnsignale. Im Sinne der Salutogenese (Entstehen der/von Gesundheit) hinterfragen wir gemeinsam Ihr Weltbild und Ihre Glaubenssätze. Wir widmen uns Ihren inneren Antreibern und üben gemeinsam, wie Sie Stress frühzeitig erkennen und beeinflussen können.

Sie werden resilienter, weil Sie lernen, Ihre Haltung zu hinterfragen und mit anderen Augen auf Ihre beruflichen und persönlichen Situationen zu blicken. Sie managen Ihre Zeit, denn auch die Organisation der täglichen Aufgabenflut ist oftmals ein Stressfaktor, den Sie mit Modellen, die wir Ihnen hier zur aktiven Anwendung vermitteln, minimieren können.

Mit dem hier erworbenen Wissen um die vielen Modelle und Techniken zum Zeit- und Stressmanagement, werden Sie Ihren Alltag bald so gestalten können, sodass Sie gelassener mit wachsenden Herausforderungen und ständigen Veränderungen umgehen können.

Kursinhalte

Tag 1: Zeitmanagement und Selbstorganisation

- Ermittlung Ihres individuellen Zeittyps
- Stärken und Schwächen Ihres Zeitverhaltens
- Schnelles Handeln oder große Planung?
- Erfordernisse und Machbares erkennen und umsetzen
- Die Welt der Prioritätensetzung: Was nutzen Sie wann?
- Ziele klären, planen und Pufferzeiten nie vergessen: Wie funktioniert das in der Realität und auf Dauer?
- Umgang mit Störungen: Wie ist konzentriertes Arbeiten möglich?
- Nein-Sagen: Kleine Überwindung – große Wirkung
- Techniken zur Umsetzung in die Praxis

Nächster Termin

13.05.24 - 14.05.24
14.10.24 - 15.10.24
08:30 Uhr - 15:30 Uhr

Dauer

2 Tage á 8 Stunden

Abschlüsse/Zertifikate

- Teilnahmebescheinigung der Comhard GmbH

Preis

592,00 € pro Person zzgl. gesetzlicher USt. Gruppenpreis auf Anfrage.

Schulungsort

Comhard GmbH, Möllendorffstr. 52, 10367 Berlin

Dieser Kurs ist auch als Inhouseschulung möglich.

© 2023 | Comhard GmbH | Irrtum und Fehler vorbehalten | Stand: 21.12.2023

Tag 2: Stressmanagement

- Stress verstehen
- Gesundheitliche Risiken
- Umgang mit Stress
- Resilienz steigern
- Zeitmanagement und Organisation
- Techniken zur Stressreduktion

Ihre Vorteile

Mit einer professionellen Arbeitsorganisation bringen Sie Struktur in den Arbeitsalltag, planen und koordinieren Ihre Arbeitsaufgaben, erreichen eine realisierbare Zeitplanung, halten Termine ein und behalten auch in Spitzenzeiten den Überblick. Jetzt nehmen Sie es aktiv selbst in die Hand – als Chefin oder Chef Ihrer Zeit.

Sie beherrschen den Stress, nicht er Sie!

Denn durch das Zusammenspiel von Akzeptanz, Achtsamkeit, Verständnis und Resilienz werden Sie lernen, selbstbestimmt auf Reize so zu reagieren, sodass Sie mit dem Stress umgehen und nicht er mit Ihnen.

Zielgruppen

- Interessierte aller Berufsgruppen

Ich berate Sie gern!

Comhard GmbH
Möllendorffstr. 52 | 10367 Berlin

gesine.pelikan@comhard.de
030 55096-154

© 2023 | Comhard GmbH | Irrtum und Fehler vorbehalten | Stand: 21.12.2023

Comhard
BILDUNG · PERSONALENTWICKLUNG
Man lernt nie aus!

SEMINARKATALOG 2024

- Sie haben Ihr passendes Seminar gefunden und möchten sich anmelden?
- Sie möchten andere Seminar-Themen lernen oder schulen lassen?
- Sie suchen nach geförderten Weiterbildungsmöglichkeiten?
- Sie wünschen sich Unterstützung in Ihrer betrieblichen Schulungsplanung?
- Sie wollen ein Angebot anfordern?
- Sie haben weitere Fragen?

Sprechen Sie uns gern an. Wir nehmen uns Zeit für Ihr Anliegen.

Frau Gesine Pelikan
Möllendorffstraße 52
10367 Berlin

Telefon: 030 55096 154
E-Mail: Gesine.Pelikan@comhard.de